Ingenieurbüro Bosse
Am Wilhelmschacht 51a
49479 Ibbenbüren

Gemeinde Ostbevern

Am Rathaus 1
48346 Ostbevern

Ansprechpartner/in:
Steffen Boße
Telefon: +49151/24027158
E-Mail: info@ingenieurbüro-bosse.de

Projekttitel: Leistungsphase 1-3: PV-Anlage Feuerwehr

31.08.2026

PV-Anlage Feuerwehr 50,4 kWp ohne Speicher + E-Mobilität

Adresse der Anlage

Röntgenstraße 7, 48346 Ostbevern

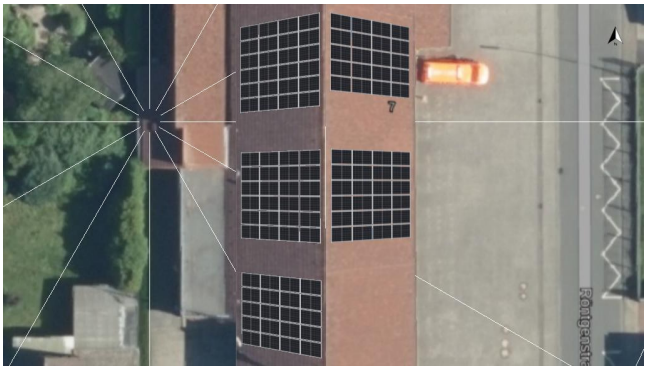

Projektbeschreibung:
Leistungsphase 1-3: PV-Anlage Feuerwehr

Projektübersicht

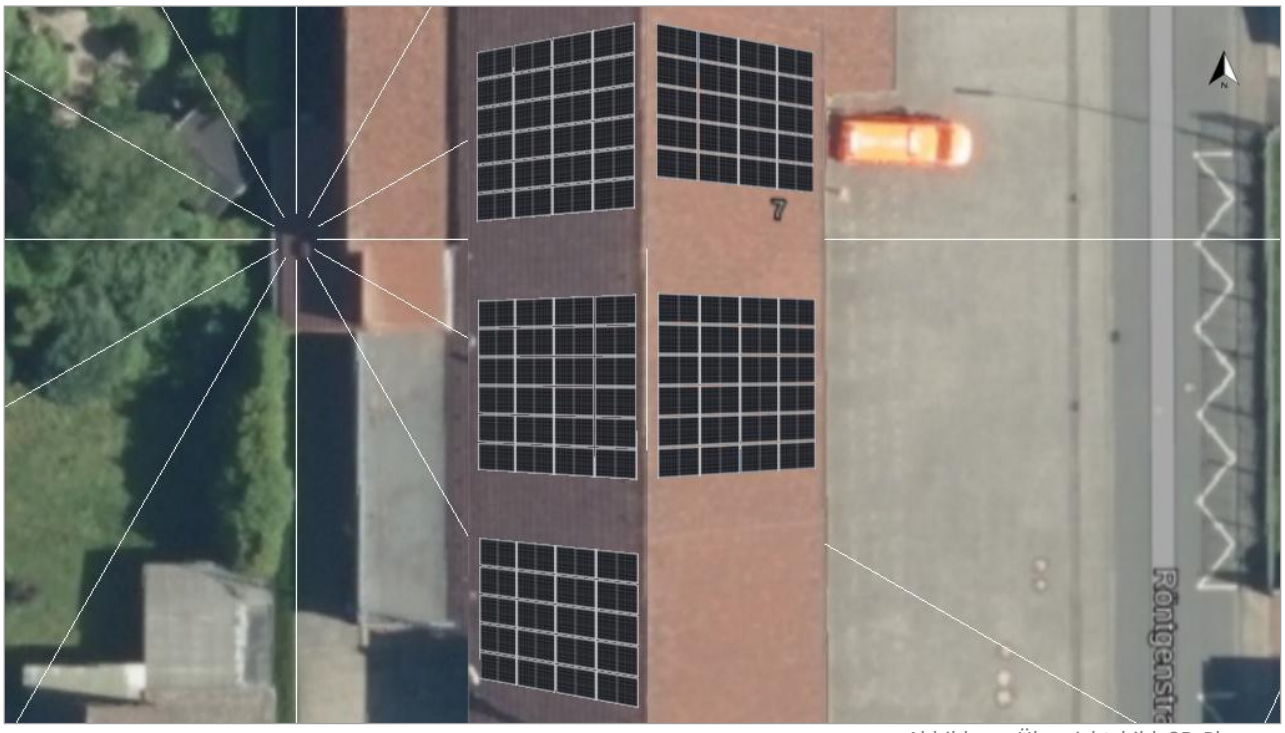

Abbildung: Übersichtsbild, 3D-Planung

PV-Anlage

3D, Netzgekoppelte PV-Anlage mit elektrischen Verbrauchern und Elektrofahrzeugen

Klimadaten	Münster, DEU (1995 - 2012)	
Quelle der Werte	DWD TMY3 (Valentin Software)	
PV-Generatorleistung	50,4	kWp
PV-Generatorfläche	223,8	m²
Anzahl PV-Module	112	
Anzahl Wechselrichter	1	
Anzahl Fahrzeuge	3	

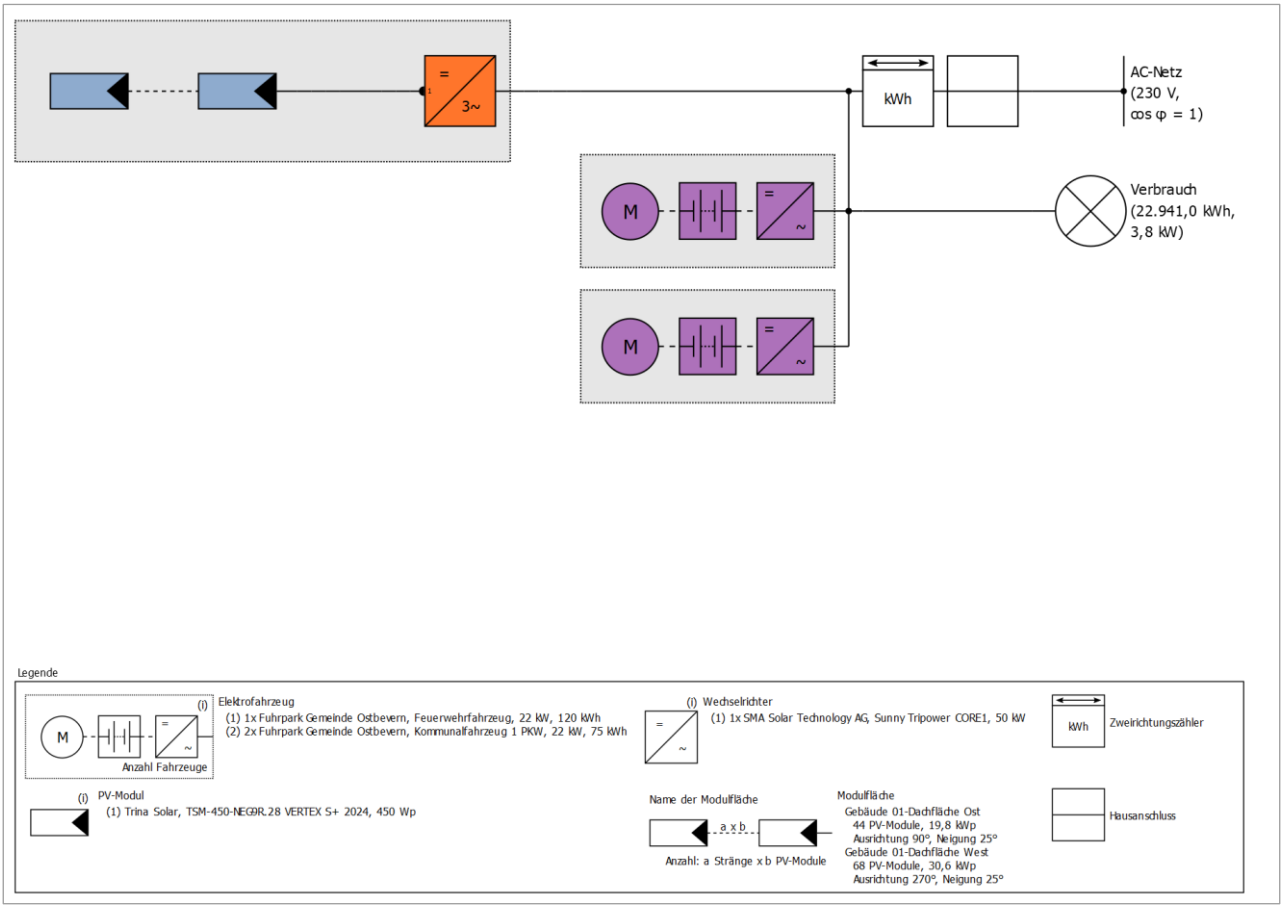

Abbildung: Schaltschema

Ertragsprognose

Ertragsprognose

PV-Generatorleistung	50,40	kWp
Spez. Jahresertrag	902,50	kWh/kWp
Anlagennutzungsgrad (PR)	94,63	%
Ertragsminderung durch Abschattung	0,1	%
PV-Generatorenergie (AC-Netz)	45.507	kWh/Jahr
Direkter Eigenverbrauch	11.816	kWh/Jahr
Ladung des E-Fahrzeugs	5.112	kWh/Jahr
Abregelung am Einspeisepunkt	57	kWh/Jahr
Netzeinspeisung	28.522	kWh/Jahr
Eigenverbrauchsanteil	37,2	%
Vermiedene CO_2-Emissionen	17.263	kg/Jahr
Autarkiegrad	58,6	%

Wirtschaftlichkeit

Ihr Gewinn

Gesamte Investitionskosten	70.715,00	€
Gesamtkapitalrendite	3,91	%
Amortisationsdauer	16 Jahre, 2 Monate	
Stromgestehungskosten	0,1226	€/kWh
Bilanzierung / Einspeisekonzept	Überschusseinspeisung	

Die Ergebnisse sind durch eine mathematische Modellrechnung der Firma Valentin Software GmbH (PV*SOL Algorithmen) ermittelt worden. Die tatsächlichen Erträge der Solarstromanlage können aufgrund von Schwankungen des Wetters, der Wirkungsgrade von Modulen und Wechselrichtern sowie anderer Faktoren abweichen.

Aufbau der Anlage

Überblick

Anlagendaten

Anlagenart	3D, Netzgekoppelte PV-Anlage mit elektrischen Verbrauchern und Elektrofahrzeugen

Klimadaten

Standort	Münster, DEU (1995 - 2012)
Quelle der Werte	DWD TMY3 (Valentin Software)
Auflösung der Daten	1 h
Verwendete Simulationsmodelle:	
- Diffusstrahlung auf die Horizontale	Hofmann
- Einstrahlung auf die geneigte Fläche	Hay & Davies

Verbrauch

Gesamtverbrauch	22941 kWh
Feuerwehr Ostbevern	22941 kWh
Spitzenlast	3,8 kW

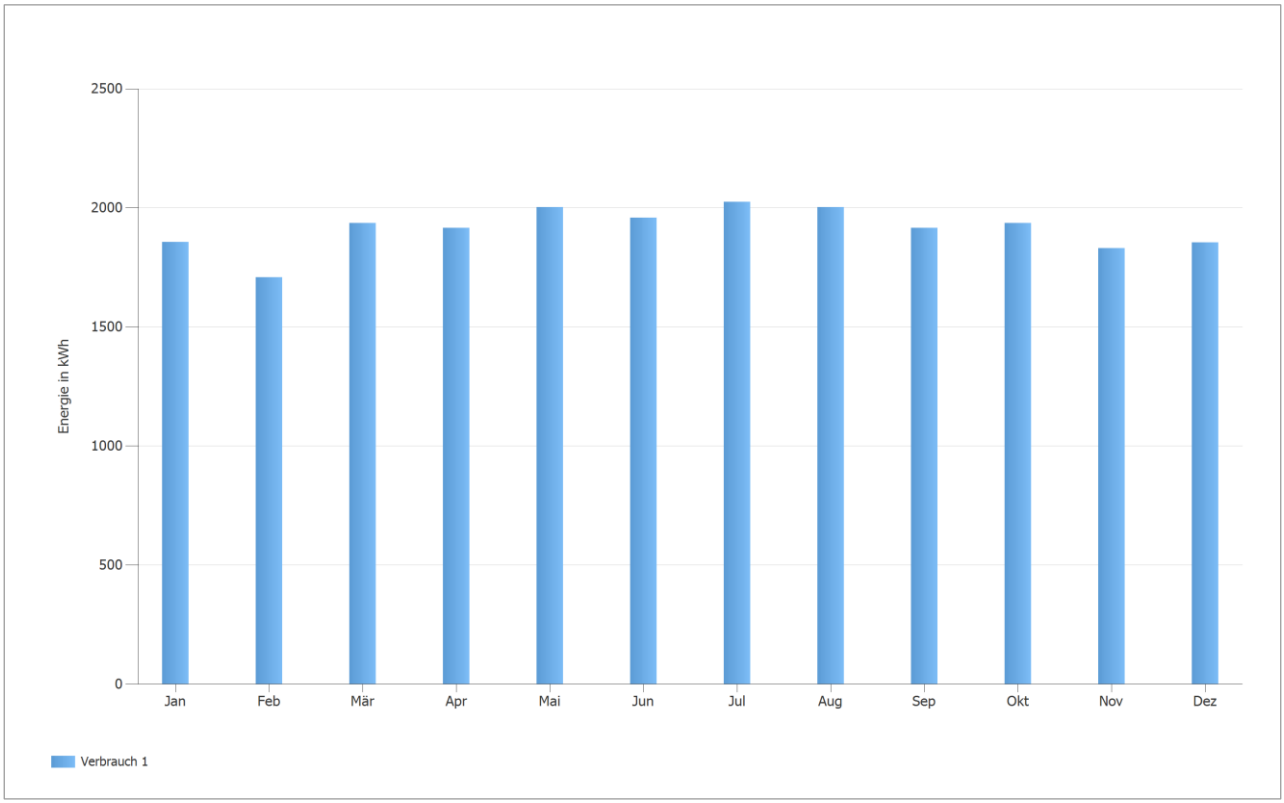

Abbildung: Verbrauch

Modulflächen

1. Modulfläche - Gebäude 01-Dachfläche Ost

PV-Generator, 1. Modulfläche - Gebäude 01-Dachfläche Ost

Name	Gebäude 01-Dachfläche Ost
PV-Module	44 x TSM-450-NEG9R.28 VERTEX S+ 2024 (v2)
Hersteller	Trina Solar
Neigung	25 °
Ausrichtung	Osten 90 °
Einbausituation	Dachparallel - gut hinterlüftet
PV-Generatorfläche	87,9 m²

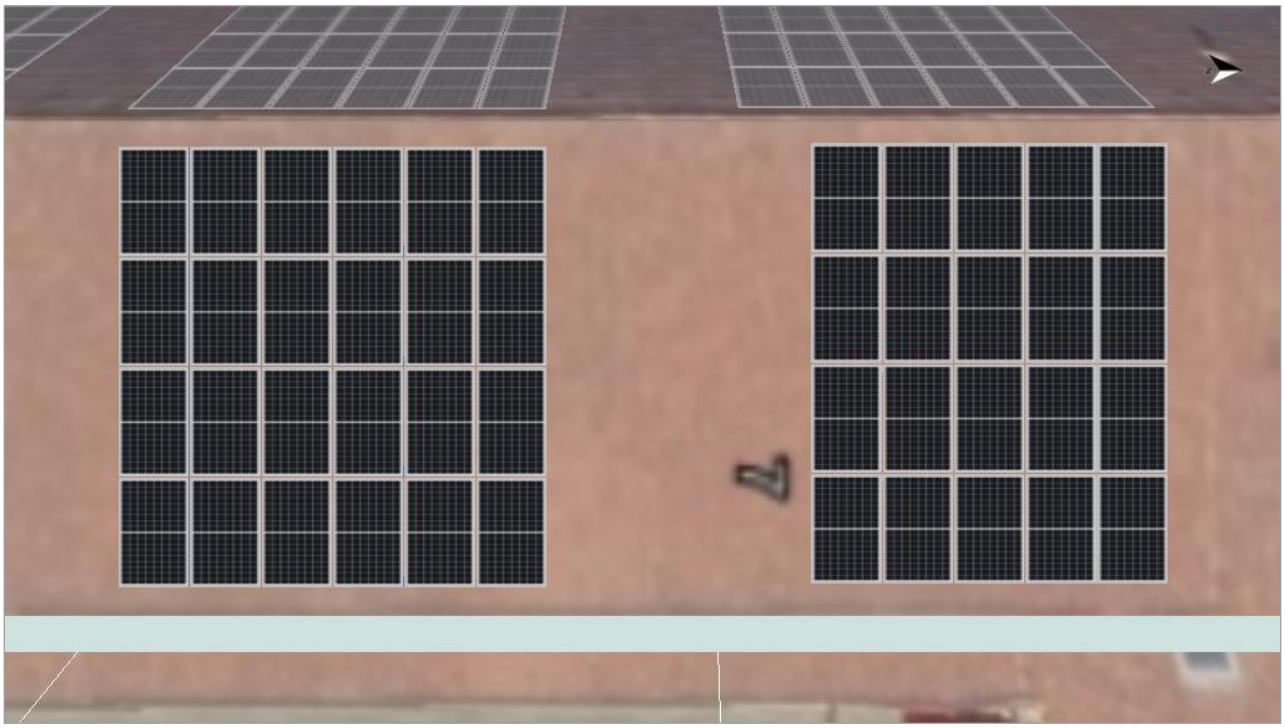

Abbildung: 1. Modulfläche - Gebäude 01-Dachfläche Ost

2. Modulfläche - Gebäude 01-Dachfläche West

PV-Generator, 2. Modulfläche - Gebäude 01-Dachfläche West

Name	Gebäude 01-Dachfläche West
PV-Module	68 x TSM-450-NEG9R.28 VERTEX S+ 2024 (v2)
Hersteller	Trina Solar
Neigung	25 °
Ausrichtung	Westen 270 °
Einbausituation	Dachparallel - gut hinterlüftet
PV-Generatorfläche	135,9 m²

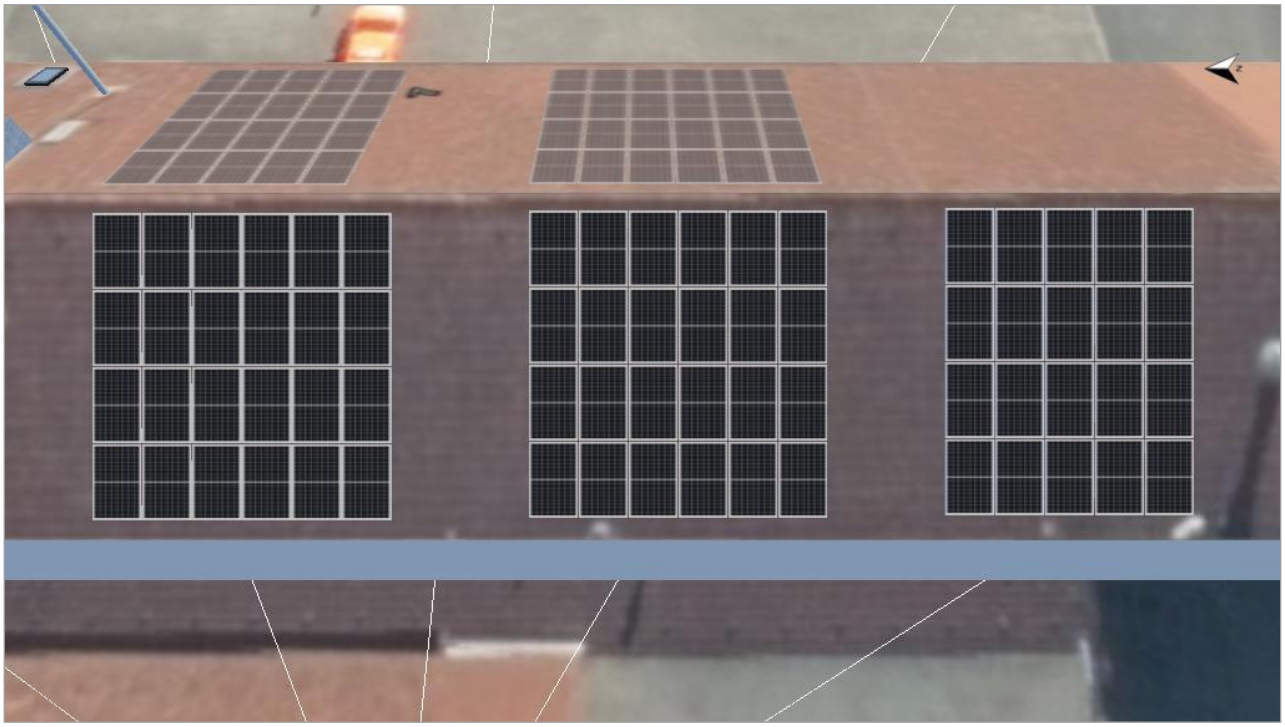

Abbildung: 2. Modulfläche - Gebäude 01-Dachfläche West

Horizontlinie, 3D-Planung

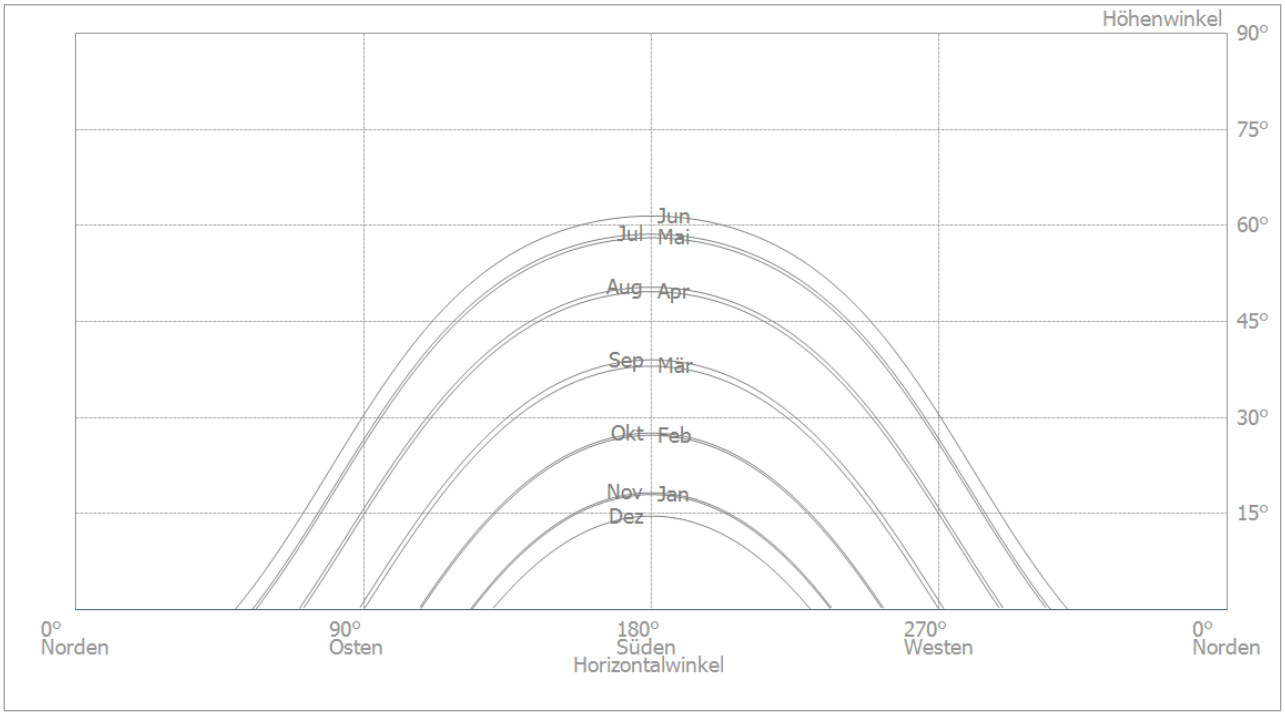

Abbildung: Horizont (3D-Planung)

Simulationsergebnisse

Ergebnisse Gesamtanlage

PV-Anlage

PV-Generatorleistung	50,40	kWp
Spez. Jahresertrag	902,50	kWh/kWp
Anlagennutzungsgrad (PR)	94,63	%
Ertragsminderung durch Abschattung	0,1	%
PV-Generatorenergie (AC-Netz)	45.507	kWh/Jahr
Direkter Eigenverbrauch	11.816	kWh/Jahr
Ladung des E-Fahrzeugs	5.112	kWh/Jahr
Abregelung am Einspeisepunkt	57	kWh/Jahr
Netzeinspeisung	28.522	kWh/Jahr
Eigenverbrauchsanteil	37,2	%
Vermiedene CO_2-Emissionen	17.263	kg/Jahr

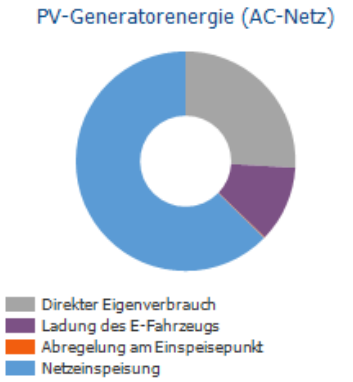

Verbraucher

Verbraucher	22.941	kWh/Jahr
Standby-Verbrauch (Wechselrichter)	21	kWh/Jahr
Ladung des E-Fahrzeugs	5.918	kWh/Jahr
Gesamtverbrauch	28.880	kWh/Jahr
gedeckt durch PV	16.655	kWh/Jahr
gedeckt durch E-Fahrzeug	0	kWh/Jahr
gedeckt durch Netz	11.953	kWh/Jahr
Solarer Deckungsanteil	58,6	%

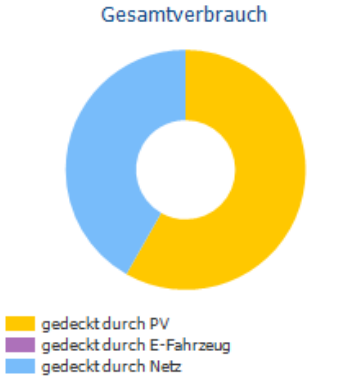

Elektrofahrzeug

Ladung am Anfang	270	kWh
Ladung des E-Fahrzeugs (Gesamt)	5.918	kWh/Jahr
Ladung des E-Fahrzeugs (PV-Anlage)	5.112	kWh/Jahr
Ladung des E-Fahrzeugs (Netz)	806	kWh/Jahr
Entladen des E-Fahrzeugs zur Verbrauchsdeckung	0	kWh/Jahr
Batterie-Entladung ins Netz	0	kWh/Jahr
Verluste durch Laden/Entladen	650	kWh/Jahr
Verluste in Batterie	1.054	kWh/Jahr
Verbrauch durch gefahrene Kilometer	4484	kWh
Fahrleistung pro Jahr	20856	km
davon solar	18016	km

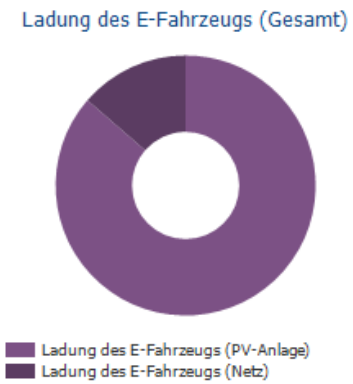

Autarkiegrad

Gesamtverbrauch	28.880	kWh/Jahr
gedeckt durch Netz	11.953	kWh/Jahr
Autarkiegrad	58,6	%

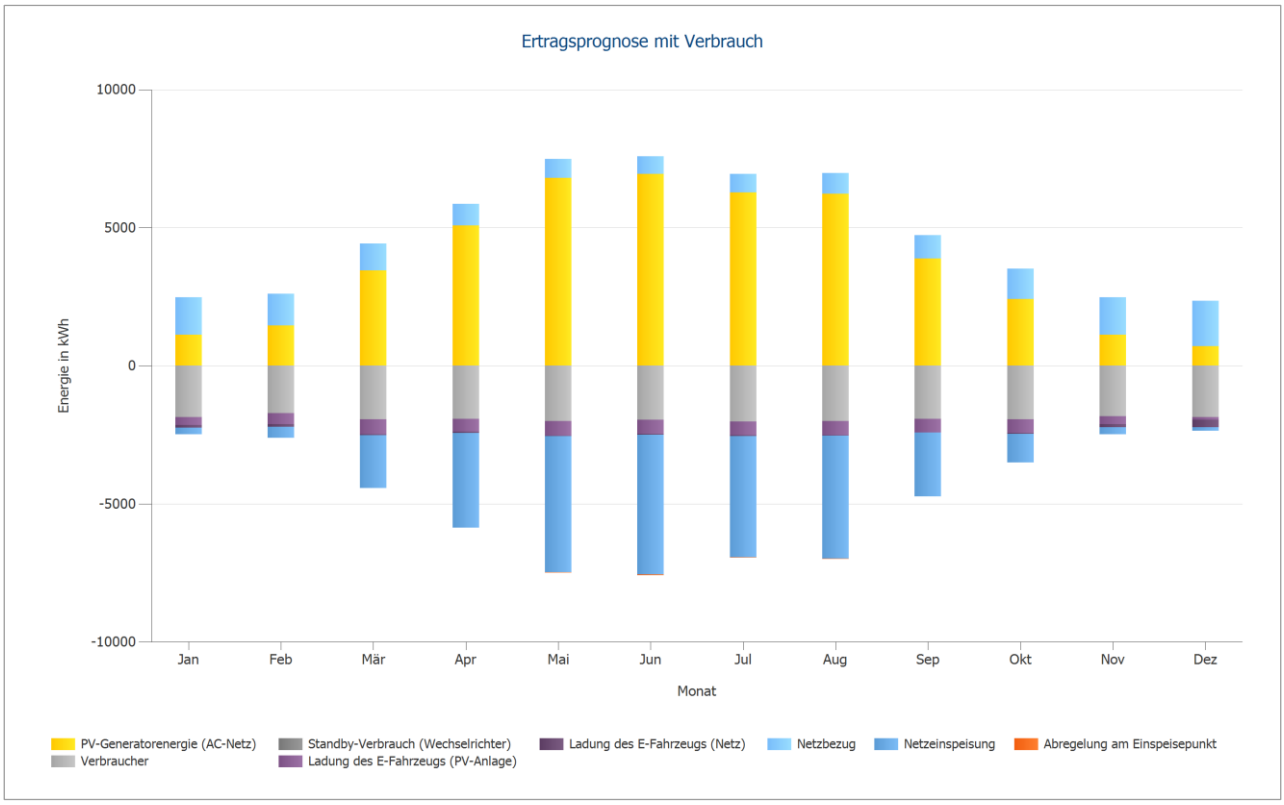

Abbildung: Ertragsprognose mit Verbrauch

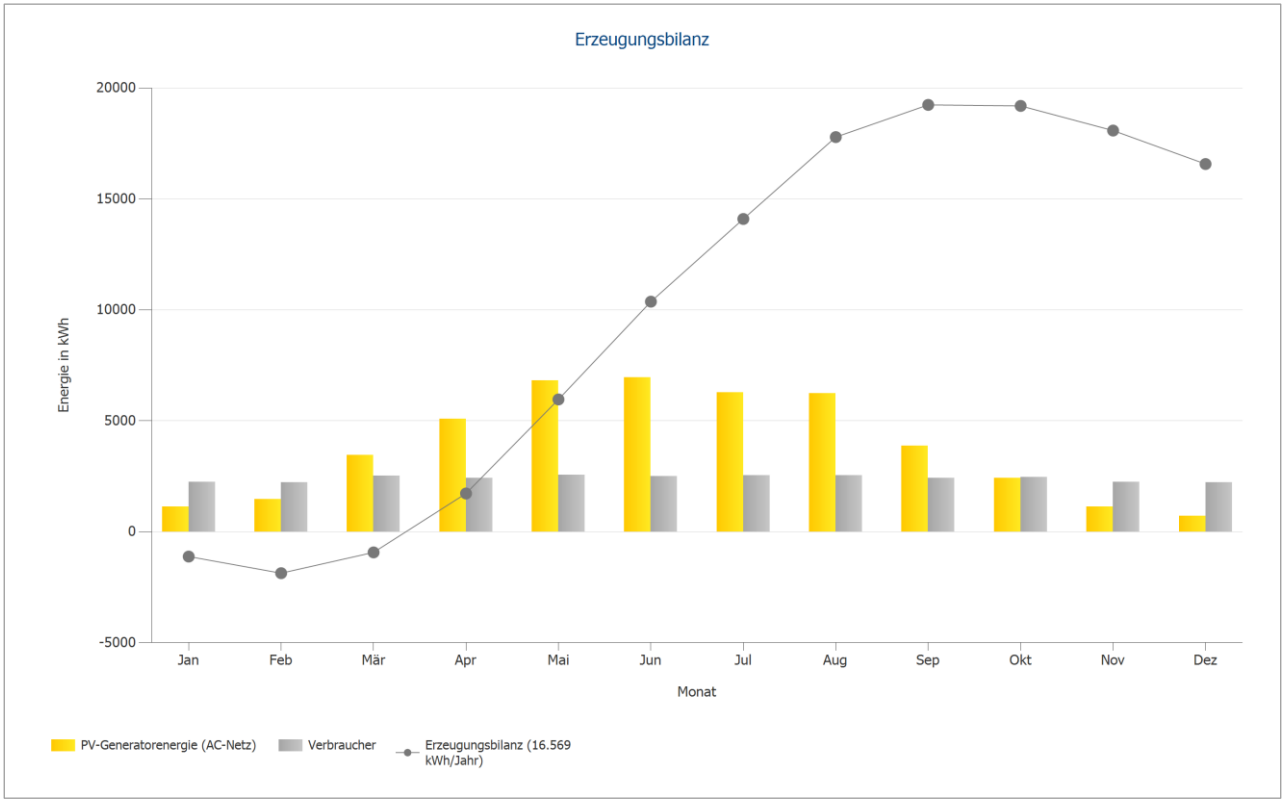

Abbildung: Erzeugungsbilanz

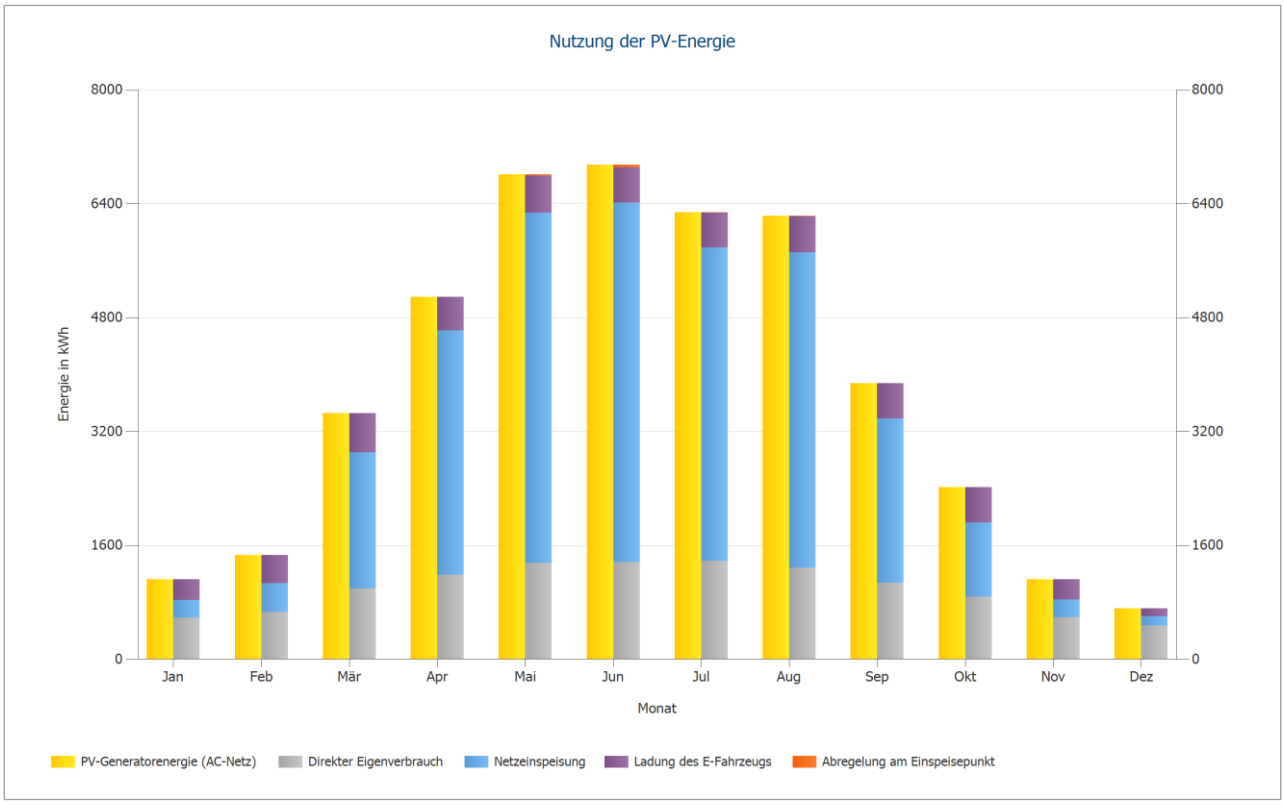

Abbildung: Nutzung der PV-Energie

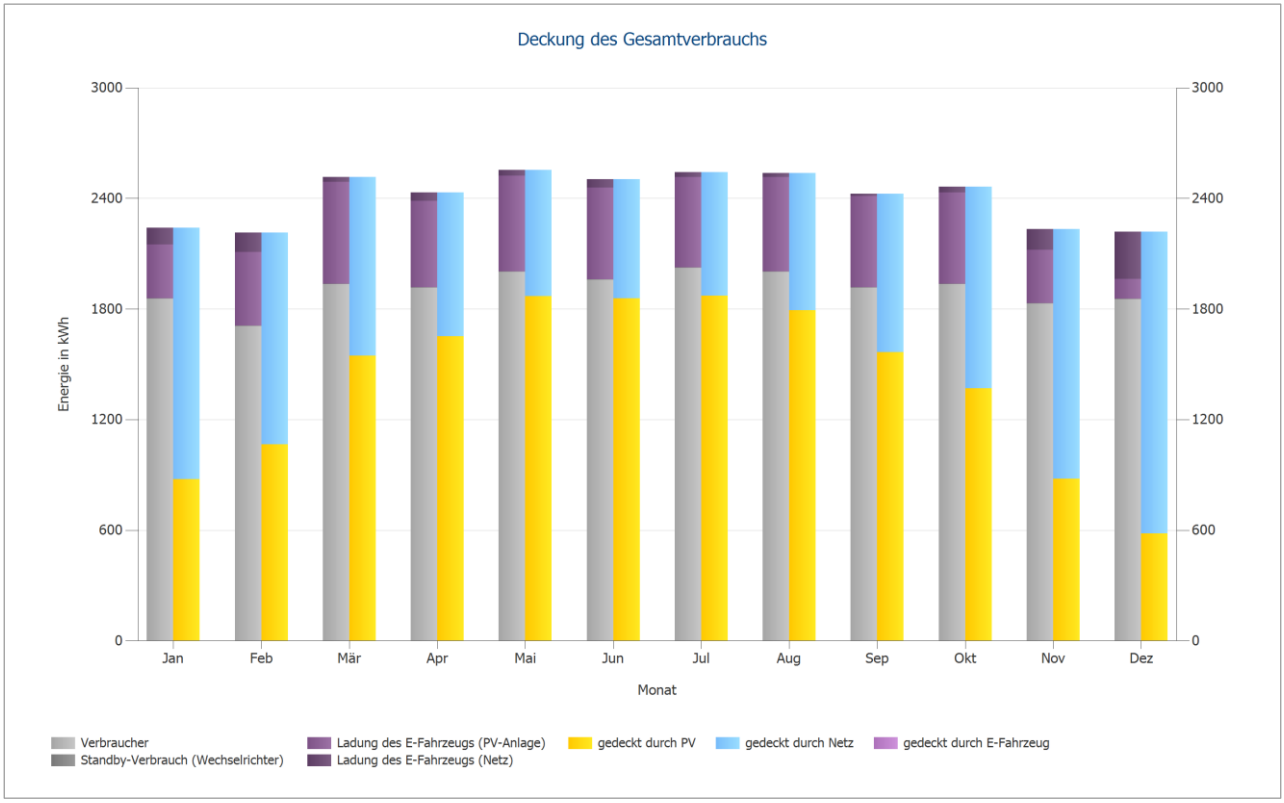

Abbildung: Deckung des Gesamtverbrauchs

Energieertrag für GEG

Energieertrag nach DIN V 18599-9

Januar	769,4 kWh
Februar	1046 kWh
März	2586,3 kWh
April	4862,9 kWh
Mai	5780,3 kWh
Juni	6088,6 kWh
Juli	5475 kWh
August	4728,7 kWh
September	3287,3 kWh
Oktober	2046 kWh
November	800 kWh
Dezember	461 kWh
Jahreswert	**37.931,5 kWh**

Randbedingungen:
Klimadaten nach DIN V 18599-10
GEBÄUDE 01-DACHFLÄCHE OST
Anlagenleistung: 19,8
Systemleistungsfaktor: 0,75
Ausrichtung: Ost
Neigung: 30°

GEBÄUDE 01-DACHFLÄCHE WEST
Anlagenleistung: 30,6
Systemleistungsfaktor: 0,75
Ausrichtung: West
Neigung: 30°

Wirtschaftlichkeitsanalyse

Überblick

Anlagendaten

Netzeinspeisung im ersten Jahr (inkl. Moduldegradation)	28.522	kWh/Jahr
PV-Generatorleistung	50,4	kWp
Betrachtungszeitraum (Eingabe)	20 Jahre	
Kapitalzins	2	%

Beginn, Dauer und Ende der Vergütung

Inbetriebnahme der Anlage	29.10.2025
Vergütungszeitraum Basis	20 Jahre
Verlängerung letztes Kalenderjahr	2 Monate, 2 Tage
Vergütungszeitraum	20 Jahre, 2 Monate, 2 Tage
Ende der Vergütung	31.12.2045

Wirtschaftliche Kenngrößen

Gesamtkapitalrendite	3,91	%
Kumulierter Cashflow	15.116,50	€
Amortisationsdauer	16 Jahre, 2 Monate	
Stromgestehungskosten	0,1226	€/kWh
Fahrkosten ohne PV	7,29	€/100 km
Fahrkosten mit PV	4	€/100 km

Zahlungsübersicht

spezifische Investitionskosten	1.403,08	€/kWp
Investitionskosten	**70.715,00**	**€**
Investitionen	70.715,00	€
Einmalzahlungen	0,00	€
Förderungen	0,00	€
Jährliche Kosten	1.414,30	€/Jahr
Sonstige Erlöse oder Einsparungen	0,00	€/Jahr

Vergütung und Ersparnisse

Gesamtvergütung im ersten Jahr	1.911,07	€/Jahr
Ersparnisse im ersten Jahr	4.345,02	€/Jahr

Bei Inbetriebnahme ab 1. Februar 2026 bis 31. Juli 2026 (§ 21 Abs. 1, § 53 Abs. 1 EEG) - Gebäudeanlagen		
Gültigkeit	01.02.2025 - 31.12.2045	
Spezifische Einspeisevergütung	0,067	€/kWh
Einspeisevergütung	1911,0723	€/Jahr
Gemeinde Ostbevern (Example)		
Arbeitspreis	0,257	€/kWh
Grundpreis	11,9	€/Monat
Preisänderungsfaktor Arbeitspreis	1	%/Jahr

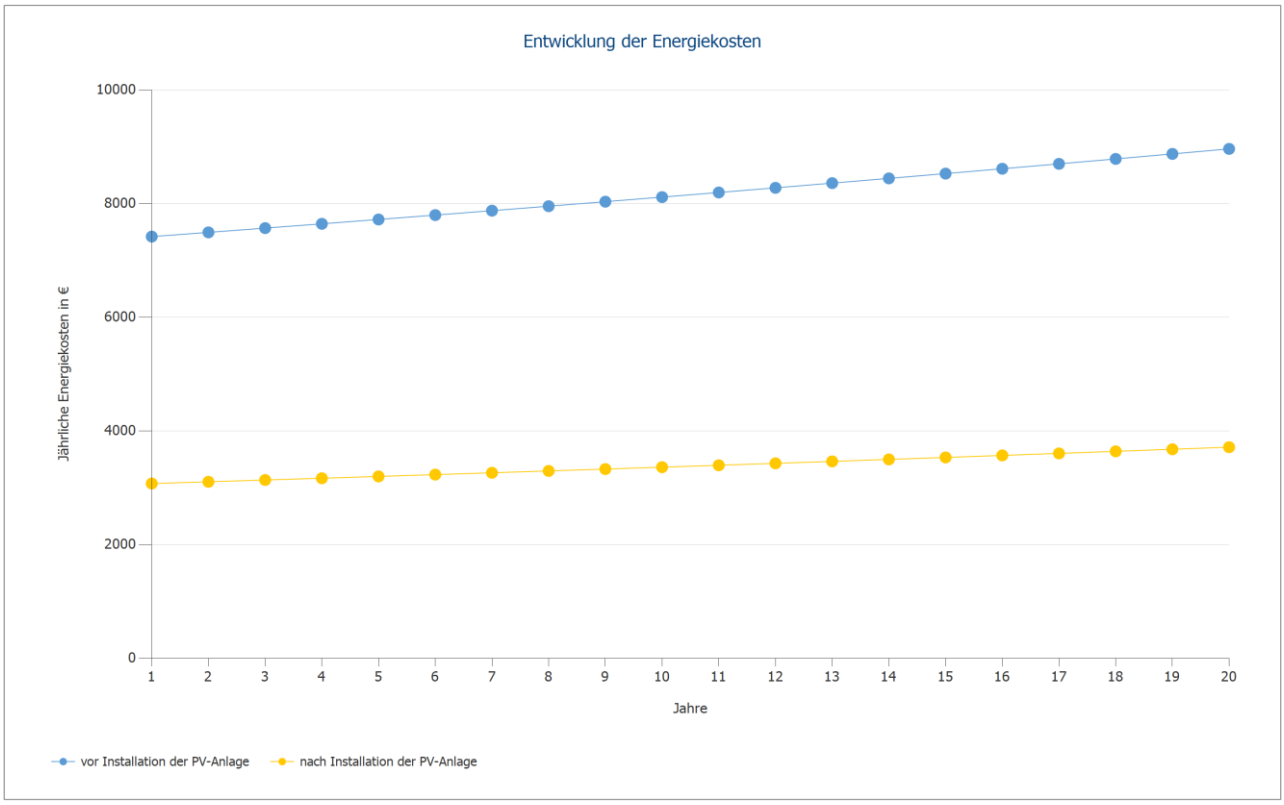

Abbildung: Entwicklung der Energiekosten

Cashflow

Cashflow

	Jahr 1	Jahr 2	Jahr 3	Jahr 4	Jahr 5
	29.10.2025 - 28.10.2026	29.10.2026 - 28.10.2027	29.10.2027 - 28.10.2028	29.10.2028 - 28.10.2029	29.10.2029 - 28.10.2030
Investitionen	-70.715,00 €	0,00 €	0,00 €	0,00 €	0,00 €
Betriebskosten	-1.386,57 €	-1.359,38 €	-1.332,73 €	-1.306,59 €	-1.280,98 €
Einspeisevergütung	1.873,60 €	1.836,86 €	1.800,85 €	1.765,54 €	1.730,92 €
Einsparungen Strombezug	4.259,83 €	4.218,06 €	4.176,71 €	4.135,76 €	4.095,21 €
Jährlicher Cashflow	**-65.968,14 €**	**4.695,54 €**	**4.644,83 €**	**4.594,71 €**	**4.545,15 €**
Kumulierter Cashflow	-65.968,14 €	-61.272,60 €	-56.627,77 €	-52.033,06 €	-47.487,91 €

Cashflow

	Jahr 6	Jahr 7	Jahr 8	Jahr 9	Jahr 10
	29.10.2030 - 28.10.2031	29.10.2031 - 28.10.2032	29.10.2032 - 28.10.2033	29.10.2033 - 28.10.2034	29.10.2034 - 28.10.2035
Investitionen	0,00 €	0,00 €	0,00 €	0,00 €	0,00 €
Betriebskosten	-1.255,86 €	-1.231,23 €	-1.207,09 €	-1.183,42 €	-1.160,22 €
Einspeisevergütung	1.696,98 €	1.663,70 €	1.631,08 €	1.599,10 €	1.567,74 €
Einsparungen Strombezug	4.055,07 €	4.015,31 €	3.975,94 €	3.936,97 €	3.898,37 €
Jährlicher Cashflow	**4.496,19 €**	**4.447,78 €**	**4.399,93 €**	**4.352,65 €**	**4.305,89 €**
Kumulierter Cashflow	-42.991,72 €	-38.543,94 €	-34.144,01 €	-29.791,36 €	-25.485,47 €

Cashflow

	Jahr 11	Jahr 12	Jahr 13	Jahr 14	Jahr 15
	29.10.2035 - 28.10.2036	29.10.2036 - 28.10.2037	29.10.2037 - 28.10.2038	29.10.2038 - 28.10.2039	29.10.2039 - 28.10.2040
Investitionen	0,00 €	0,00 €	0,00 €	0,00 €	0,00 €
Betriebskosten	-1.137,47 €	-1.115,17 €	-1.093,30 €	-1.071,86 €	-1.050,85 €
Einspeisevergütung	1.537,00 €	1.506,87 €	1.477,32 €	1.448,35 €	1.419,95 €
Einsparungen Strombezug	3.860,15 €	3.822,30 €	3.784,83 €	3.747,72 €	3.710,98 €
Jährlicher Cashflow	**4.259,68 €**	**4.214,00 €**	**4.168,85 €**	**4.124,21 €**	**4.080,08 €**
Kumulierter Cashflow	-21.225,79 €	-17.011,79 €	-12.842,94 €	-8.718,73 €	-4.638,65 €

Cashflow

	Jahr 16	Jahr 17	Jahr 18	Jahr 19	Jahr 20
	29.10.2040 - 28.10.2041	29.10.2041 - 28.10.2042	29.10.2042 - 28.10.2043	29.10.2043 - 28.10.2044	29.10.2044 - 28.10.2045
Investitionen	0,00 €	0,00 €	0,00 €	0,00 €	0,00 €
Betriebskosten	-1.030,24 €	-1.010,04 €	-990,24 €	-970,82 €	-951,78 €
Einspeisevergütung	1.392,11 €	1.364,82 €	1.338,06 €	1.311,82 €	1.286,10 €
Einsparungen Strombezug	3.674,60 €	3.638,57 €	3.602,90 €	3.567,58 €	3.532,60 €
Jährlicher Cashflow	**4.036,47 €**	**3.993,35 €**	**3.950,72 €**	**3.908,58 €**	**3.866,92 €**
Kumulierter Cashflow	-602,18 €	3.391,17 €	7.341,89 €	11.250,47 €	15.117,39 €

Cashflow

	Jahr 21
	29.10.2045 - 31.12.2045
Investitionen	0,00 €
Betriebskosten	-163,62 €
Einspeisevergütung	57,44 €
Einsparungen Strombezug	105,29 €
Jährlicher Cashflow	**-0,89 €**
Kumulierter Cashflow	15.116,50 €

Degradation- und Preissteigerungsraten werden monatlich über den gesamten Betrachtungszeitraum angewendet. Dies erfolgt bereits im ersten Jahr.

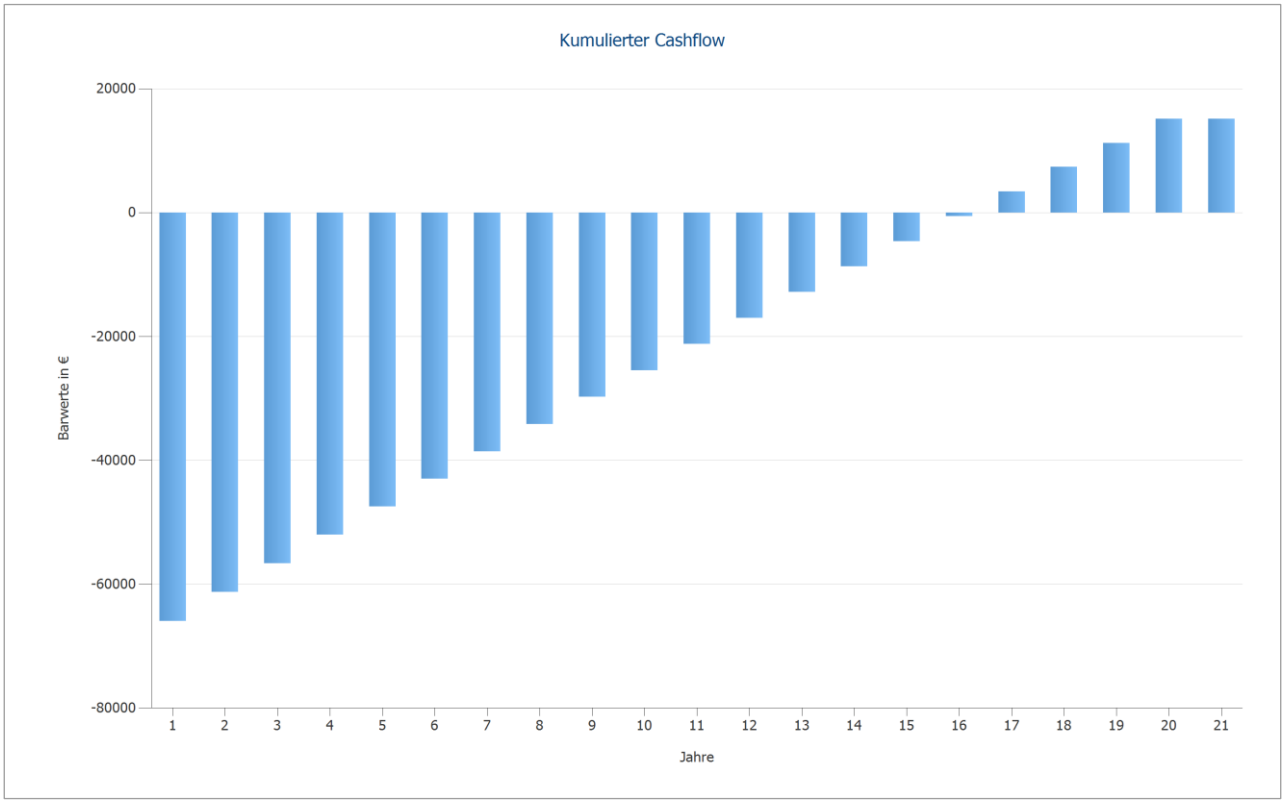

Abbildung: Kumulierter Cashflow