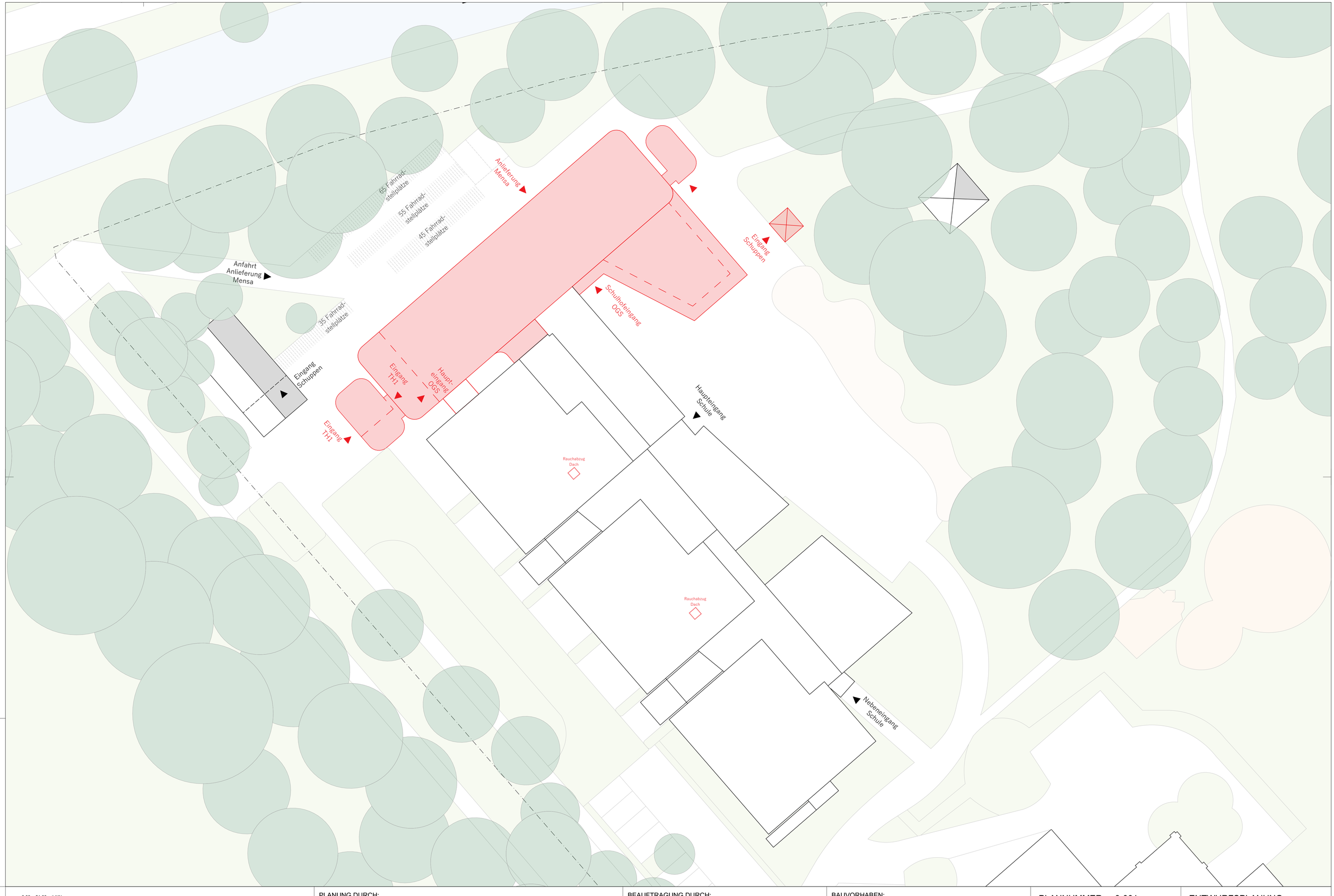

0,00 = 51,00m ü.NN

Dachfläche feuerhemmend von unten

Wand feuerhemmend

PLANUNG DURCH:
Spital-Frenking + Schwarz
Steverstraße 21 / Ostwall 7
59348 / 44135 Lüdinghausen / Dortmund
02591980880 / 023170098070
info@spitalfrenking-schwarz.de
spitalfrenking-schwarz.de

BEAUFTRAGUNG DURCH:
Gemeinde Ostbevern / Der Bürgermeister
i. V. Phillip Dieckmann
Am Rathaus 1
48346 Ostbevern
TEL: 02532 82302
E-MAIL: dieckmann@ostbevern.de

BAUVORHABEN:
Erweiterung Schulstandort, Franz-von Assisi-Schule
Schulstraße 15
48346 Ostbevern

PLANNUMMER: 3-001

ENTWURFSPLANUNG

PLANINHALT: Lageplan 2.BA

VORABZUG

MAßSTAB
1:200

DATUM
31.08.2026

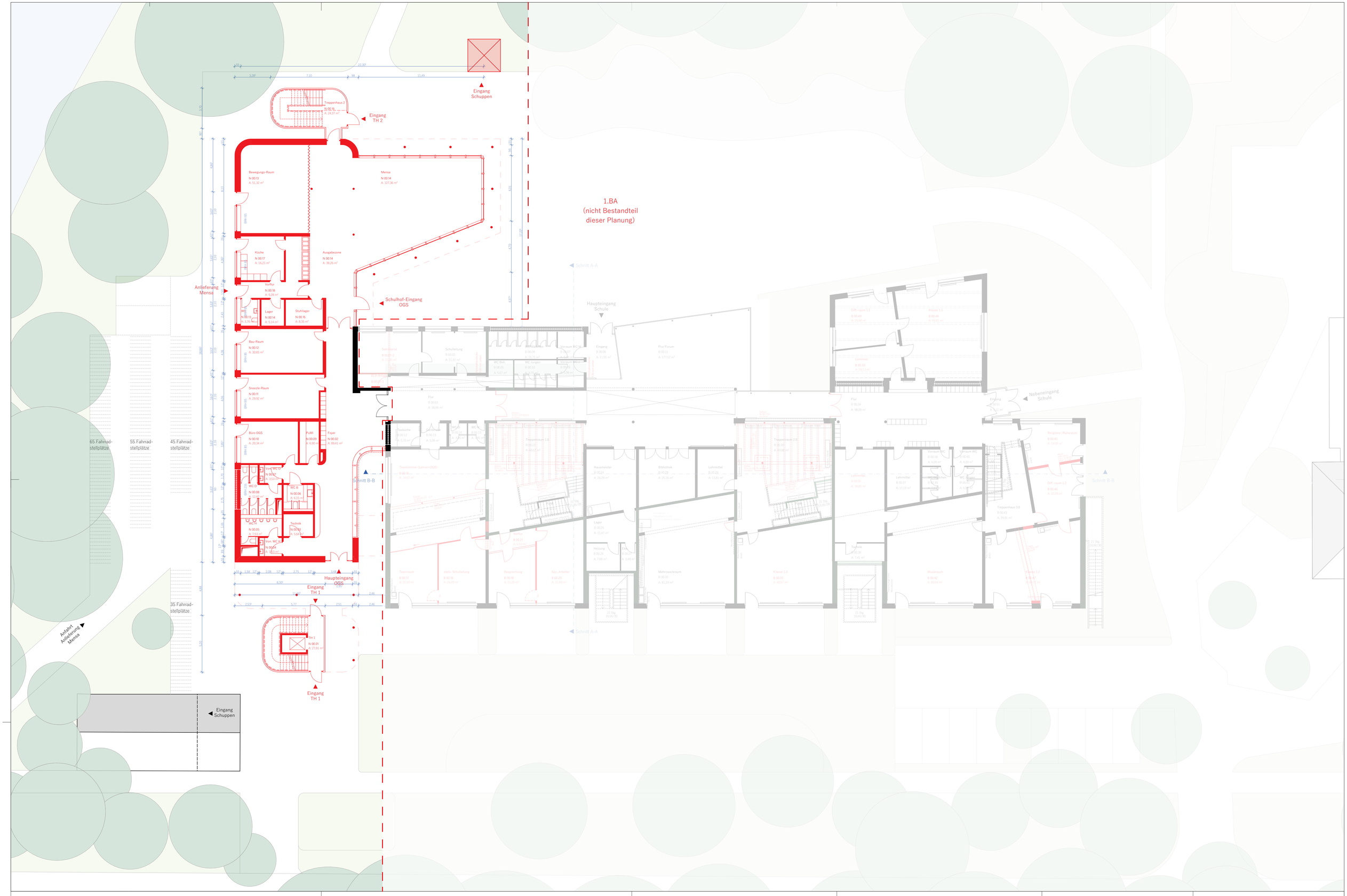

0,00 = 51,00m ü.NN

Dachfläche feuerhemmend von unten

Wand feuerhemmend

Bestand

Abriss

Neubau

PLANUNG DURCH:
Spital-Frenking + Schwarz
Steverstraße 21 / Ostwall 7
59348 / 44135 Lüdinghausen / Dortmund
02591980880 / 023170098070
info@spitalfrenking-schwarz.de
spitalfrenking-schwarz.de

BEAUFTRAGUNG DURCH:
Gemeinde Ostbevern / Der Bürgermeister i. V. Phillip Dieckmann
Am Rathaus 1
48346 Ostbevern
TEL: 02532 82302
E-MAIL: dieckmann@ostbevern.de

BAUVORHABEN:
Erweiterung Schulstandort, Franz-von Assisi-Schule
Schulstraße 15
48346 Ostbevern

PLANNUMMER: 3-111

ENTWURFSPLANUNG

PLANINHALT: Grundriss EG - Neubau

VORABZUG

MAßSTAB
1:150

DATUM
31.08.2026

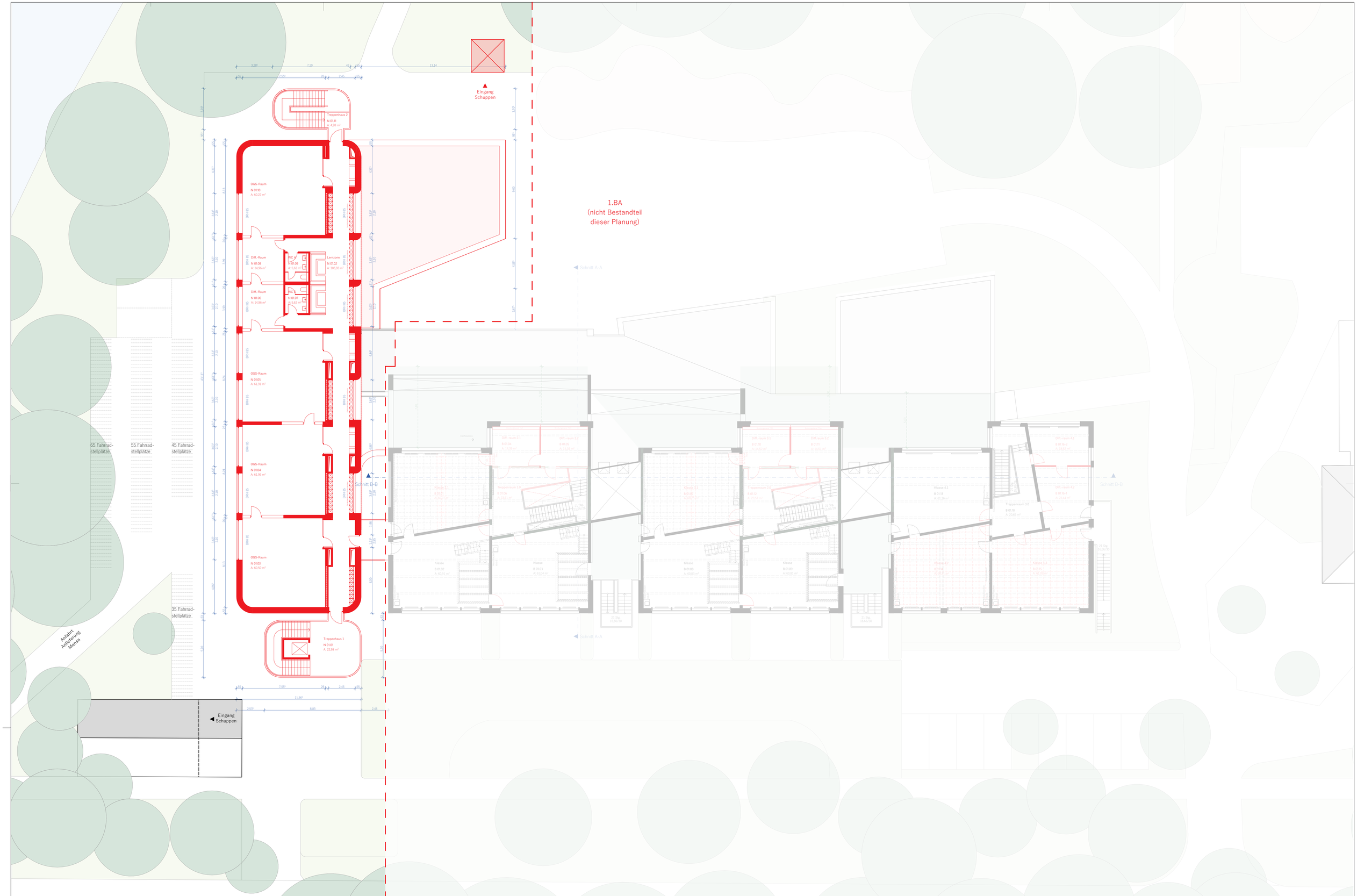

0,00 = 51,00m ü.NN

Bestand
Abriss
Neubau
Dachfläche feuerhemmend von unten
Wand feuerhemmend

PLANUNG DURCH:
Spital-Frenking + Schwarz
Steverstraße 21 / Ostwall 7
59348 / 44135 Lüdinghausen / Dortmund
02591980880 / 023170098070
info@spitalfrenking-schwarz.de
spitalfrenking-schwarz.de

BEAUFTRAGUNG DURCH:
Gemeinde Ostbevern / Der Bürgermeister
i. V. Phillip Dieckmann
Am Rathaus 1
48346 Ostbevern
TEL: 02532 82302
E-MAIL: dieckmann@ostbevern.de

BAUVORHABEN:
Erweiterung Schulstandort, Franz-von Assisi-Schule
Schulstraße 15
48346 Ostbevern

PLANNUMMER: 3-112

ENTWURFSPLANUNG

PLANINHALT: Grundriss 1.OG - Neubau

VORABZUG

MAßSTAB
1:150

DATUM
31.08.2026

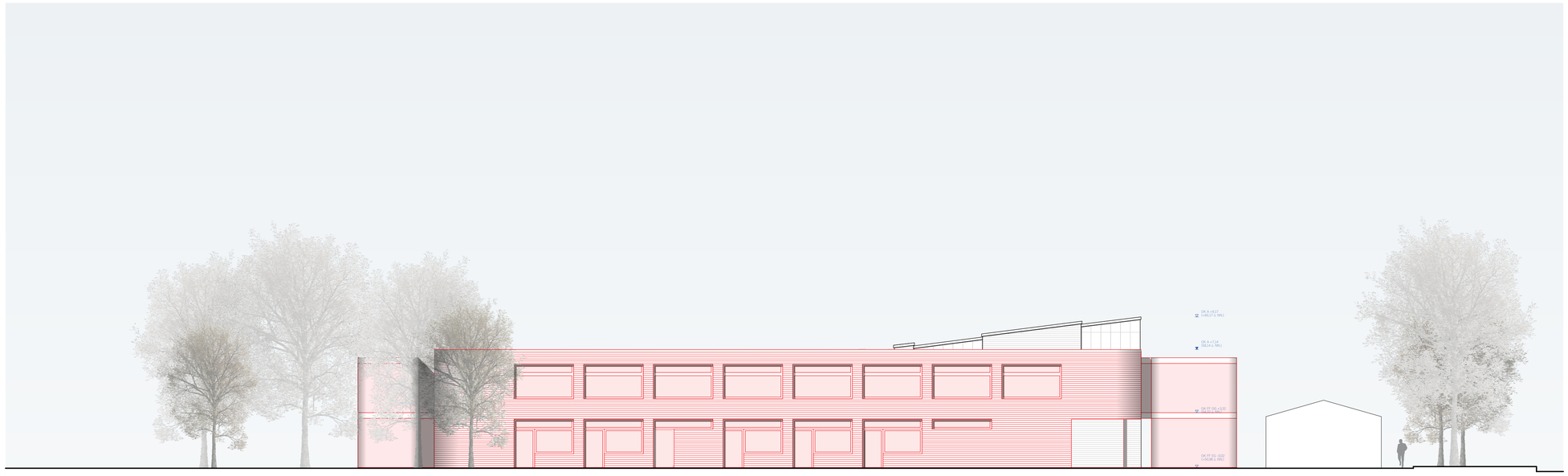

Ansicht Nord

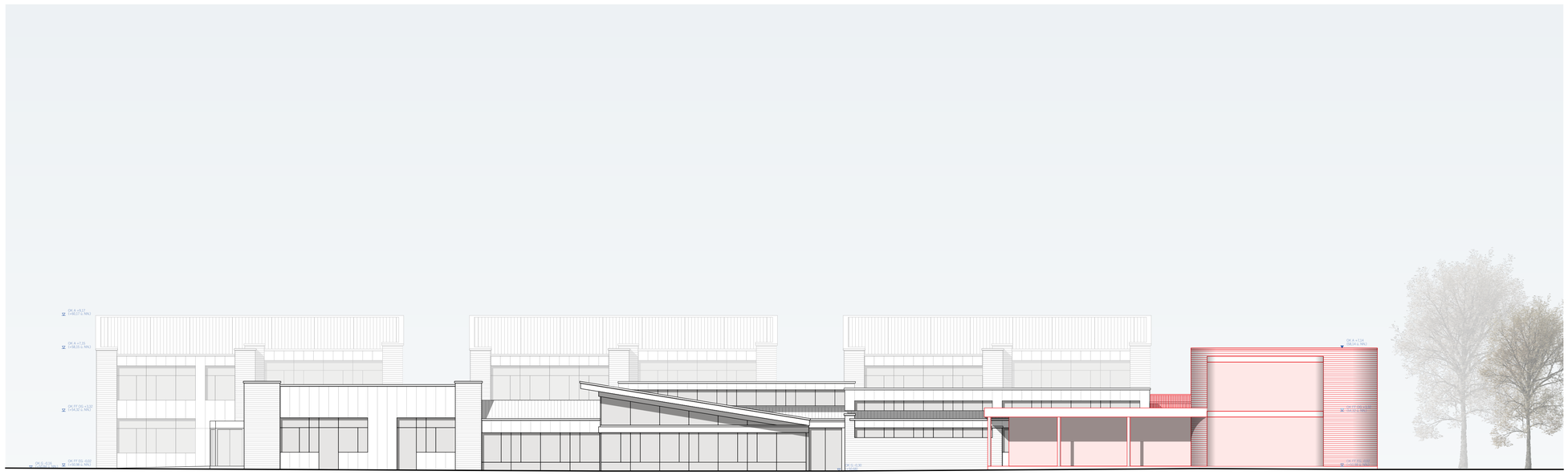

Ansicht Ost

0,00 = 51,00m ü.NN

Dachfläche feuerhemmend von unten

Wand feuerhemmend

Bestand

Abriss

Neubau

PLANUNG DURCH:
Spital-Frenking + Schwarz
Steverstraße 21 / Ostwall 7
59348 / 44135 Lüdinghausen / Dortmund
02591980880 / 023170098070
info@spitalfrenking-schwarz.de
spitalfrenking-schwarz.de

BEAUFTRAGUNG DURCH:
Gemeinde Ostbevern / Der Bürgermeister i. V. Phillip Dieckmann
Am Rathaus 1
48346 Ostbevern
TEL: 02532 82302
E-MAIL: dieckmann@ostbevern.de

BAUVORHABEN:
Erweiterung Schulstandort, Franz-von Assisi-Schule
Schulstraße 15
48346 Ostbevern

PLANNUMMER: 3-311

ENTWURFSPLANUNG

PLANINHALT: Ansichten N/O 2.BA

VORABZUG

MAßSTAB
1:150

DATUM
31.08.2026

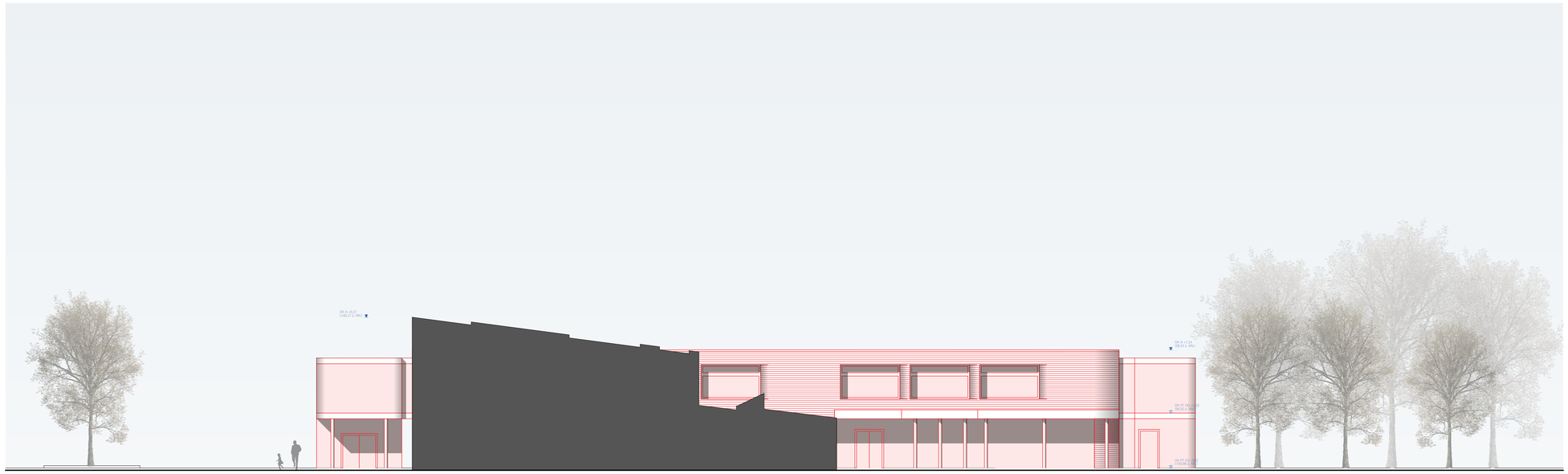

Ansicht Süd



Ansicht West

0,00 = 51,00m ü.NN

Dachfläche feuerhemmend von unten

Wand feuerhemmend

Bestand

Abriss

Neubau

PLANUNG DURCH:
Spital-Frenking + Schwarz
Steverstraße 21 / Ostwall 7
59348 / 44135 Lüdinghausen / Dortmund
02591980880 / 023170098070
info@spitalfrenking-schwarz.de
spitalfrenking-schwarz.de

BEAUFTRAGUNG DURCH:
Gemeinde Ostbevern / Der Bürgermeister i. V. Phillip Dieckmann
Am Rathaus 1
48346 Ostbevern
TEL: 02532 82302
E-MAIL: dieckmann@ostbevern.de

BAUVORHABEN:
Erweiterung Schulstandort, Franz-von Assisi-Schule
Schulstraße 15
48346 Ostbevern

PLANNUMMER: 3-312

ENTWURFSPLANUNG

PLANINHALT: Ansichten S/W 2.BA

VORABZUG

MAßSTAB
1:150

DATUM
31.08.2026