

Für die Zukunft gesattelt.

Bildungs-, Generationen- und Sozialausschuss

21.04.2026

Gemeinde Ostbevern



Kindergartenbedarfsplanung für das Kindergartenjahr 2026/2027

Entwicklung der Kinderzahlen U3 gesamt Ostbevern

(nach KiBiz-Altersdefinition)

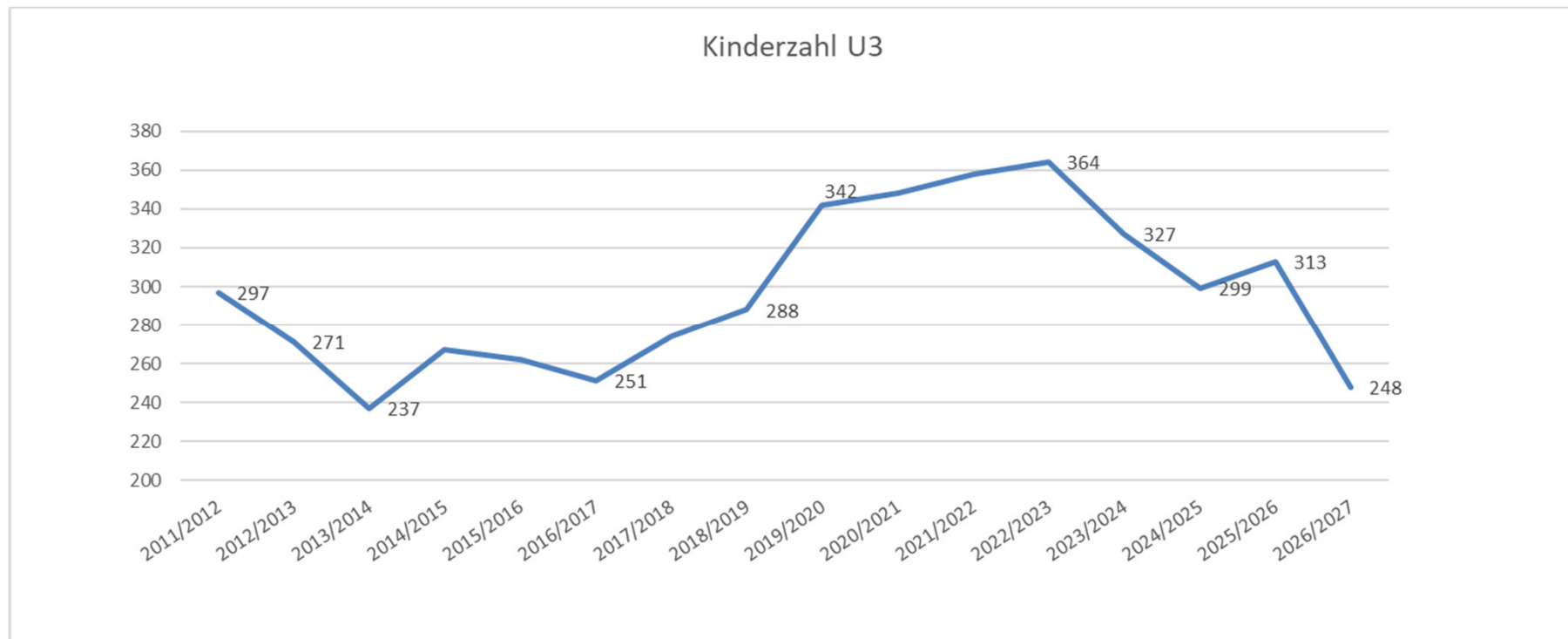

Entwicklung der Kindpauschalen und Gruppenformen in Ostbevern

Kindergartenbedarfsplanung 2026/2027 - NEU						
Betreuungszeit	Gruppenform I		Gruppenform II		Gruppenform III	
	20 Kinder		10 Kinder		20/25 Kinder	
	unter 3	über 3	unter 2	unter 3	über 3	
25 Std.	4	0	6	4	19	
35 Std.	22	19	33	53	230	
45 Std.	13	92	1	4	53	
Kinder	39	111	40	61	302	553
Reduzierte Plätze für I-Kinder	0				7	
Gruppen	7,50		10,10		12,89	30,49

Integrativ betreute Kinder	2025/2026		2026/2027		Veränderung
	U3	Ü3	U3	Ü3	
Modell Personalzuwachs	0	27	0	18	-9
Modell Platzzahlabenkung	0	0	0	7	7

Plätze für Kinder	Kindergartenjahr 2025/2026	Kindergartenjahr 2026/2027	Veränderung
über 3 Jahre	451	413	-38
unter 3 Jahre	100	100	0
unter 2 Jahre	50	40	-10
Kinder	601	553	-48

Gruppenformen	Kindergartenjahr 2025/2026	Kindergartenjahr 2026/2027	Veränderung
GF I	9,10	7,50	-1,60
GF II	10,00	10,10	0,10
GF III	13,28	12,89	-0,39
Summe	32,38	30,49	-1,89

Kindpauschalen und Versorgungsquoten

Ort	Ortsteil	Kinder über 3 Jahre			2-jährige Kinder			Kinder unter 2 Jahre			Gesamt U3		Tagespflege	GESAMT U 3		
		Plätze	Kinder	Quote	Plätze	Kinder	Quote	Plätze	Kinder	Quote	Plätze	Quote	Plätze U3	Plätze	Kinder	Quote
Ostbevern	Ostb. Ort	374	375	99,7%	90	99	90,9%	34	130	26,2%	124	54,1%	29	153	229	66,81%
Ostbevern	Brock	39	35	111,4%	10	5	200,0%	6	14	42,9%	16	84,2%	10	26	19	136,84%
Ostbevern	zusammen	413	410	100,7%	100	104	96,2%	40	144	27,8%	140	56,5%	39	179	248	72,18%
Amt für Jugend und Bildung		5.125	5.087	100,7%	1.174	1.434	81,9%	622	2.214	28,1%	1.796	49,2%	279	2.075	3.648	56,88%

Entwicklung der Versorgungsquote Kita und Kindertagespflege

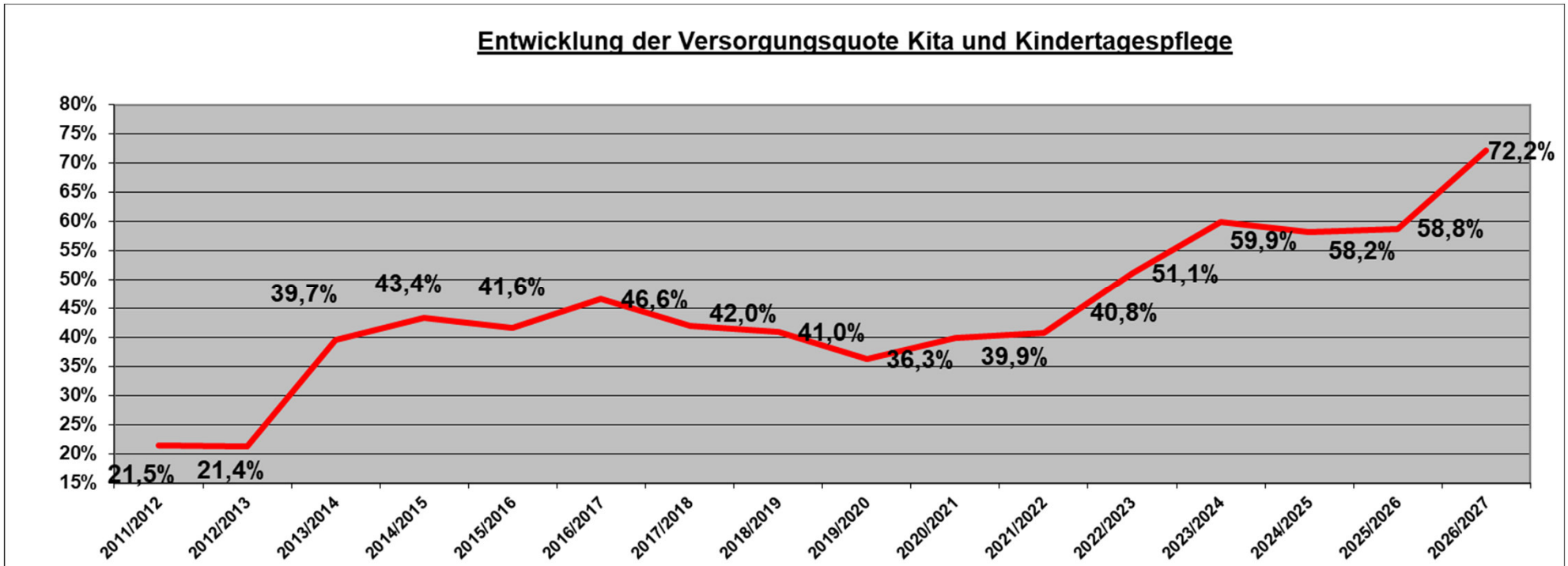

Plätze für Kinder unter 3 Jahren in Tageseinrichtungen und Tagespflege

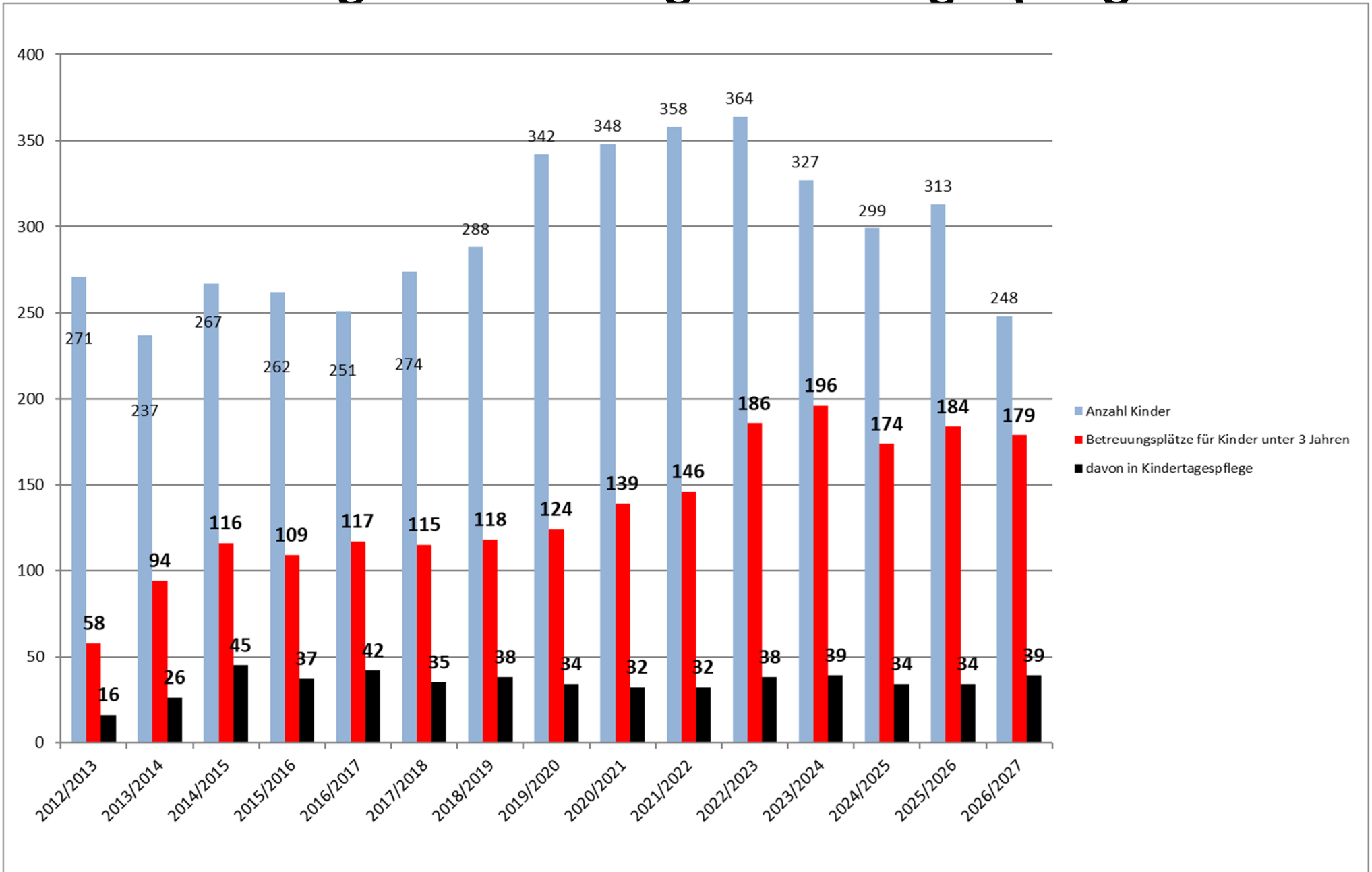

Betreuungszeiten in den Gruppenformen

Ostbevern	Gruppenform I		Gruppenform II		Gruppenform III		Ostbevern Summe	
	Kind-pauschalen	%	Kind-pauschalen	%	Kind-pauschalen	%	Kind-pauschalen	%
25 Stunden	4	3%	10	10%	19	6%	33	6%
35 Stunden	41	27%	86	85%	230	76%	357	65%
45 Stunden	105	70%	5	5%	53	18%	163	29%
Summe	150	100%	101	100%	302	100%	553	100%

Sachstand Kitaplanung 2026/2027

Allen Familien kann ein bedarfsgerechtes Angebot gemacht werden !!

Ergriffene Maßnahmen zum Kitajahr 2026/2027:

- Umwandlung Gruppenstruktur Kita St. Ambrosius
- Auslaufen Kita Grevener Damm (keine Neubelegungen, 1,5 Gruppen nicht belegt). Schließung 2027/2028
- Platzabsenkung für I-Kinder: sieben Plätze reduziert.

Platzsituation 2026/2027:

- U3-Bereich: in Ostbevern einige freie Plätze; in Brock wenige freie Plätze
- Ü3-Bereich: in Ostbevern passgenau, in Brock wenige freie Plätze
- Alle Bestandskinder können in den aktuellen Einrichtungen verbleiben.
- Zweite Vergaberunde am 23.04. Abstimmung zwischen den Kitas mit dem Amt für Jugend und Bildung.

(Alle neuerlichen Bedarfe können bedient werden, frei Plätze reduzieren sich im weiteren auch durch unterjährige Nachfragen)

- In Kindertagespflege sind bei insgesamt 7 Kindertagespflegepersonen aktuell von 34 Plätzen 29 zum kommenden Kitajahr belegt. Für zwei weitere Plätze bestehen aktuell Anfragen.

**Kindergartenbedarfsplanung
Prognose
für die Kindergartenjahr 2027/2028 ff.**

Grundlage der Prognose

Faktoren und Variablen der Prognose zur Bedarfsermittlung

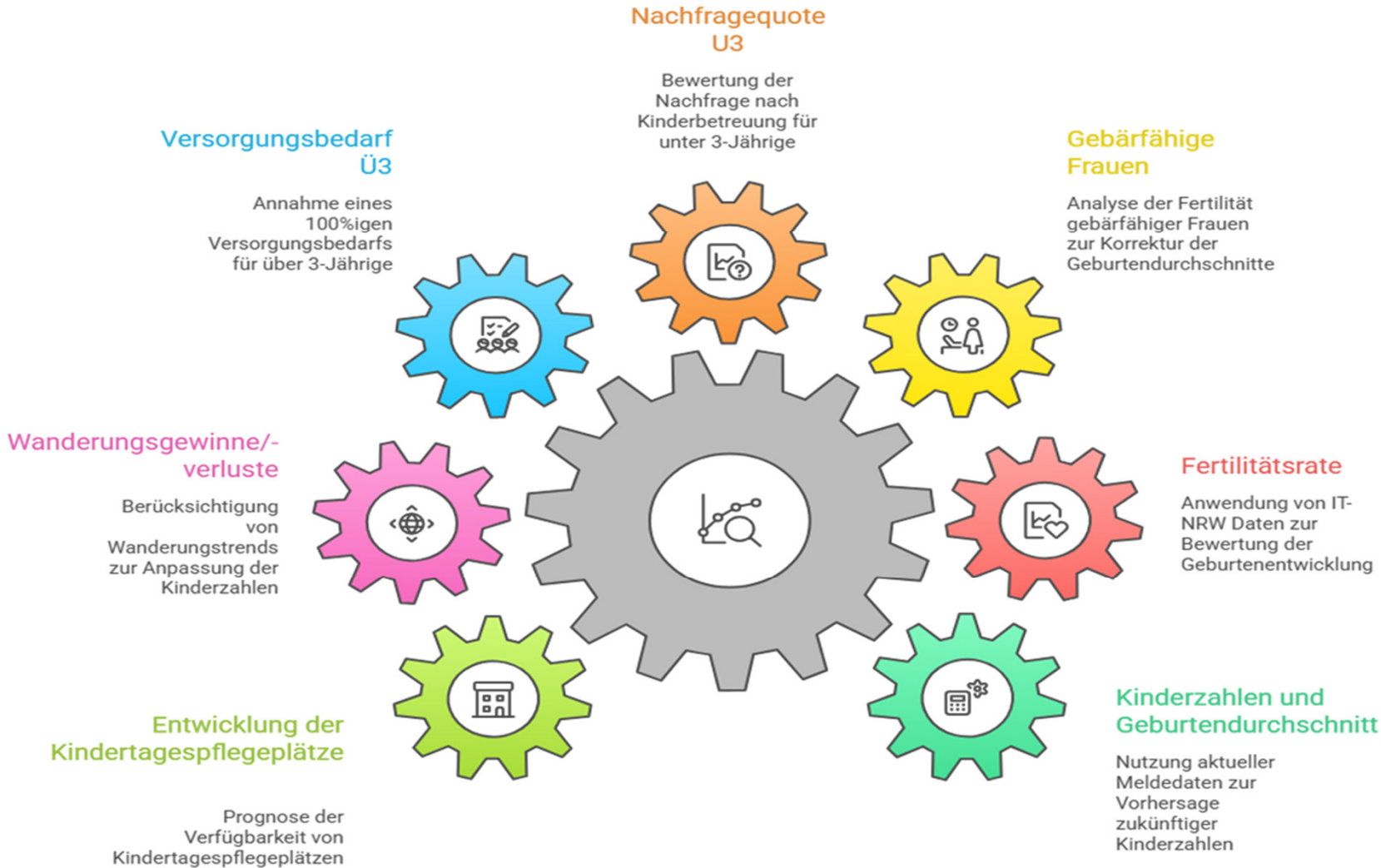

Made with Napkin

Erstellung der Prognose

- Aus den abgestimmten Daten ermittelt das Amt für Jugend und Bildung die Prognoseaussagen anhand der Bewertung der vorhandenen Ressourcen. Der Bereich der Kindertagespflege wird dabei mit berücksichtigt.
- Die Ergebnisse aus dem Planungsgespräch mit den Städten und Gemeinden werden dem Bürgermeister schriftlich mit Beginn der Sommerferien zur Verfügung gestellt.
- Aufgrund der vielfältigen Variablen und Einflüsse bleibt es eine prognostische Planungsaussage. Diese kann im Herbst nach den Anmeldewochen weiter konkretisiert werden.

Prognose aus Juli 2025

(angepasst um die abgestimmten Maßnahmen/Auslaufen Grevener Damm)

Ostbevern	Ist	prognostische Entwicklung Angebot				
	2025/2026	2026/2027	2027/2028	2028/2029	2029/2030	2030/2031
Anzahl Einrichtungen	7	7	6	6	6	6
Struktur						
Gruppenform I (GFI)	8	7	7	7	7	7
Gruppenform II (GFII)	9	9	8	8	8	8
Gruppenform III (GFIII)	12	12	11	11	11	11
Platzangebot						
Plätze Ü3 in Kitas	412	374	362	362	362	362
Plätze U3 in Kitas	134	124	122	122	122	122
Prognose Plätze U3 in Kindertagespflege	29	29	29	29	29	29
Summe U3 Plätze	163	153	151	151	151	151
Kinderzahlen						
Prognose Wanderungsgewinne U3	0	5	14	21	19	12
Prognose Anzahl Kinder U1 jährlich	84	68	78	76	75	75
Prognose Anzahl Kinder 1-2 jährlich	209	188	180	194	206	202
Prognose Summe Anzahl Kinder U3	293	261	272	291	299	289
Prognose Wanderungsgewinne Ü3	0	3	12	19	29	35
Prognose Anzahl Kinder Ü3	400	371	317	308	286	291
Prognose Summe Anzahl Kinder Ü3	400	374	329	327	315	326
Versorgungsquoten						
Versorgungsquote Ü3 in Kitas	103,00%	100,00%	109,92%	110,65%	115,10%	110,97%
Versorgungsquote U3 Kita und Tagespflege	56%	59%	56%	52%	50%	52%
Platzdifferenz Ü3 (bei 100% Bedarf)	12	0	33	35	48	36
Platzdifferenz U3 (bei Quote s.u.)	13	16	11	1	-3	2
Zugrundegelegte Anmeldequote in dem Jahr	51,2%	52,6%	51,5%	51,5%	51,5%	51,5%
	2022/2023	2023/2024	2024/2025	2025/2026	Durchschnitt	Kreis 25/26
Entwicklung der Anmeldequote U3 (Kita und Kindertagespflege)	50%	55,9%	48,9%	51,2%	51,5%	56,2%

Perspektiven für die Kitaplanung ab 2027/2028

- Überangebot vor allem Ü3-Plätze ab 2027 trotz Schließung Grevener Damm.
- Konkretere Zahlen mit der Fortschreibung der Prognose zu Juli 2026.

Der Trend ist jedoch bereits jetzt deutlich:

- Die weitere Reduzierung des Angebotes wird mittelfristig notwendig.
- Ein Trägerwechsel für die Einrichtung des DRK zum Kitajahr 2027/2028 ist angezeigt. Der Träger wird die Trägerschaft aufgeben. Ein neuer Träger ist zu gewinnen.
- Berücksichtigung der Bedarfslage bei der Neuauswahl eines Trägers für die DRK-Kita, wenn perspektivisch das Angebot in Ostbevern weiter reduziert werden müsste.

Für die Zukunft gesattelt.

Vielen Dank für Ihr Interesse

Kreis Warendorf
Waldenburger Straße 2
48231 Warendorf
www.kreis-warendorf.de

