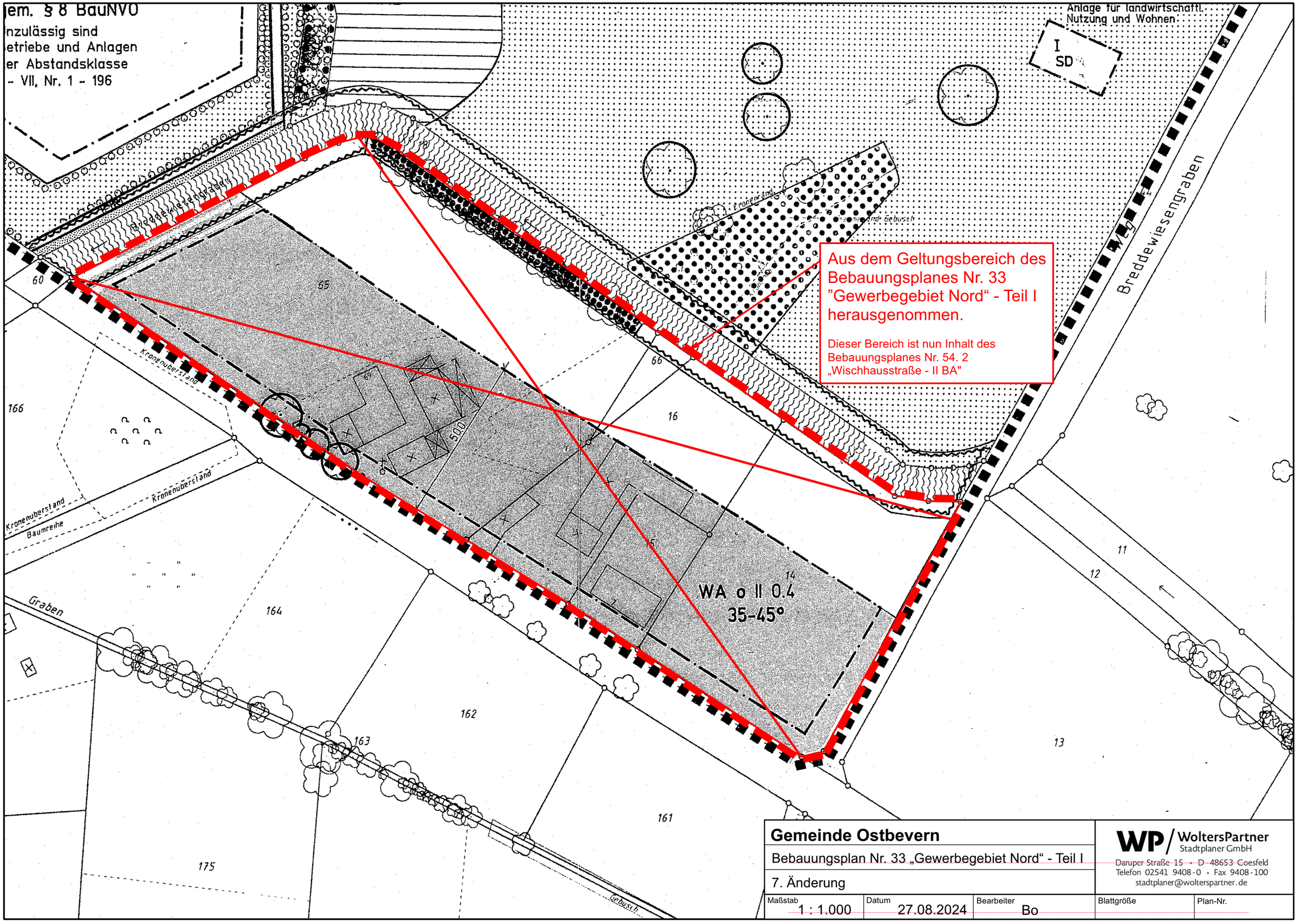

Aus dem Geltungsbereich des Bebauungsplanes Nr. 33 "Gewerbegebiet Nord" - Teil I herausgenommen.

Dieser Bereich ist nun Inhalt des Bebauungsplanes Nr. 54. 2 „Wischhausstraße - II BA"

Gemeinde Ostbevern

Bebauungsplan Nr. 33 „Gewerbegebiet Nord" - Teil I

7. Änderung

Maßstab	Datum	Bearbeiter	Blattgröße	Plan-Nr.
1 : 1.000	27.08.2024	Bo		

WP / WoltersPartner Stadtplaner GmbH
Daruper Straße 15 · D-48653 Coesfeld
Telefon 02541 9408-0 · Fax 9408-100
stadtplaner@wolterspartner.de