

ANSICHT NORD

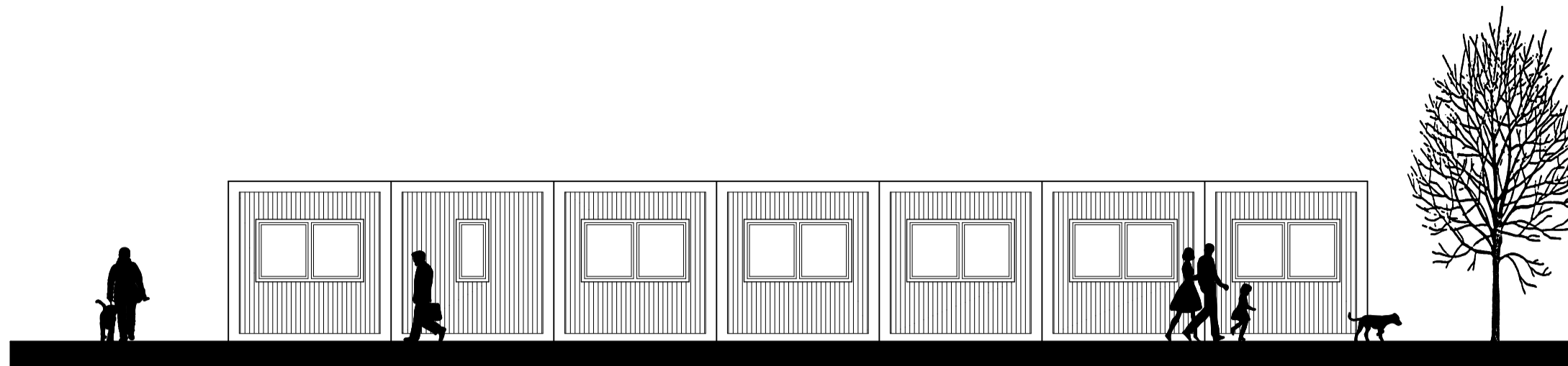

ANSICHT SÜD

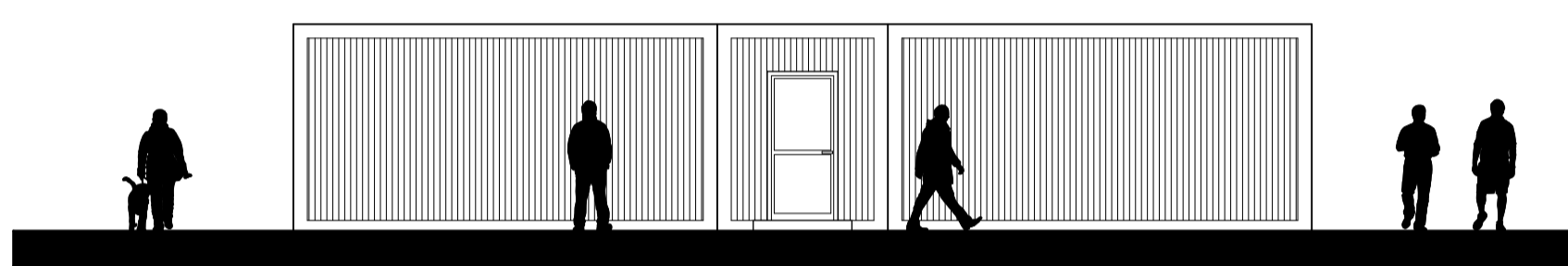

ANSICHT OST

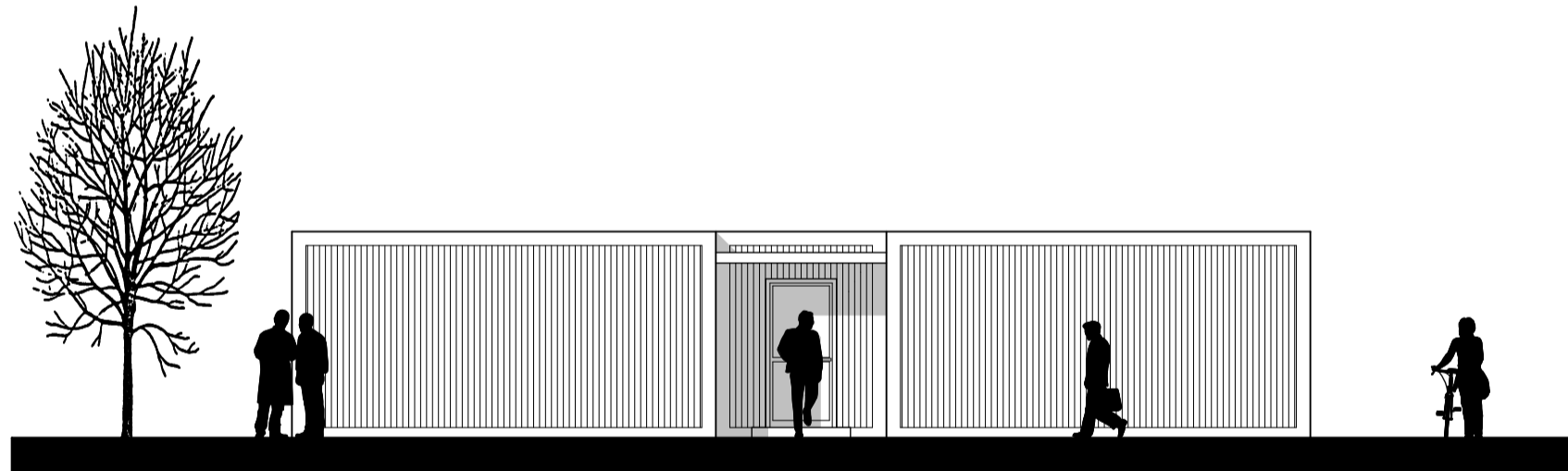

ANSICHT WEST

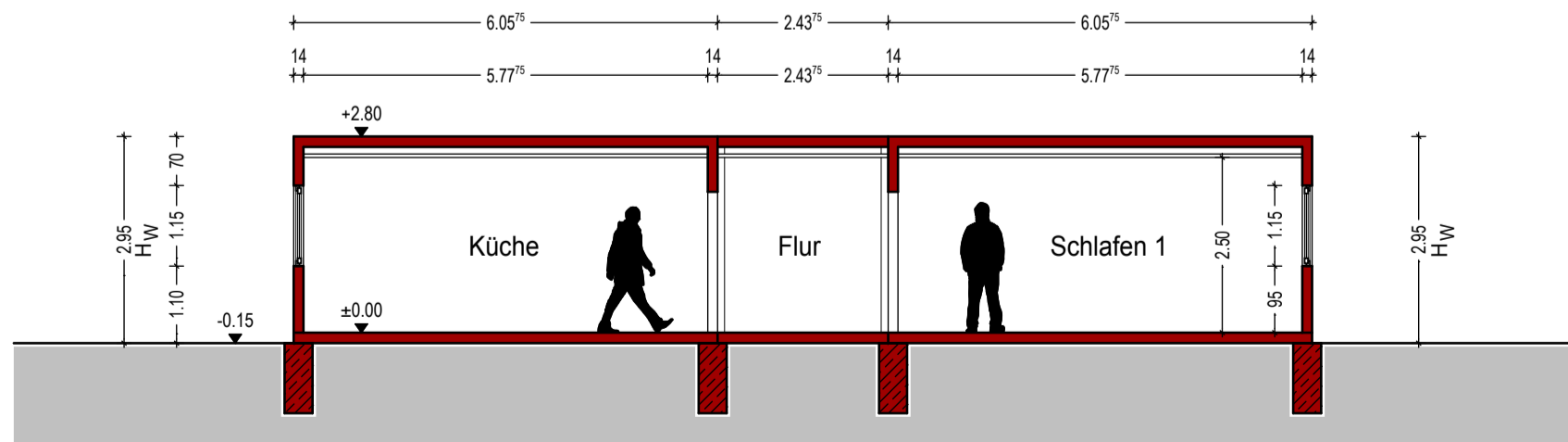

SCHNITT A-A

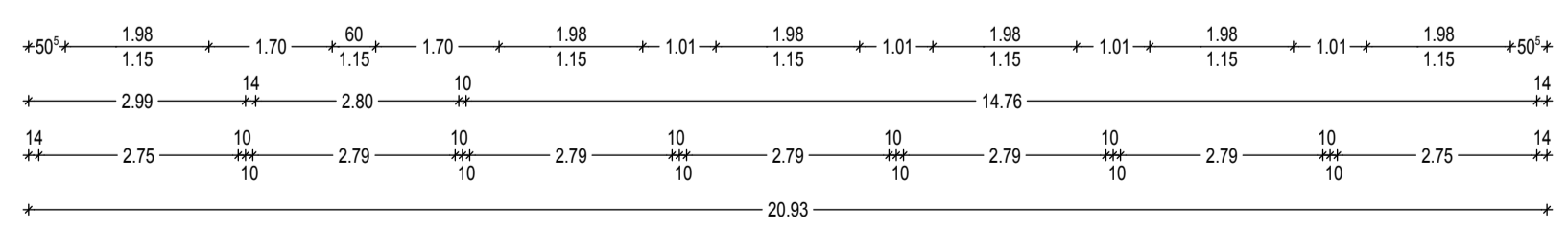
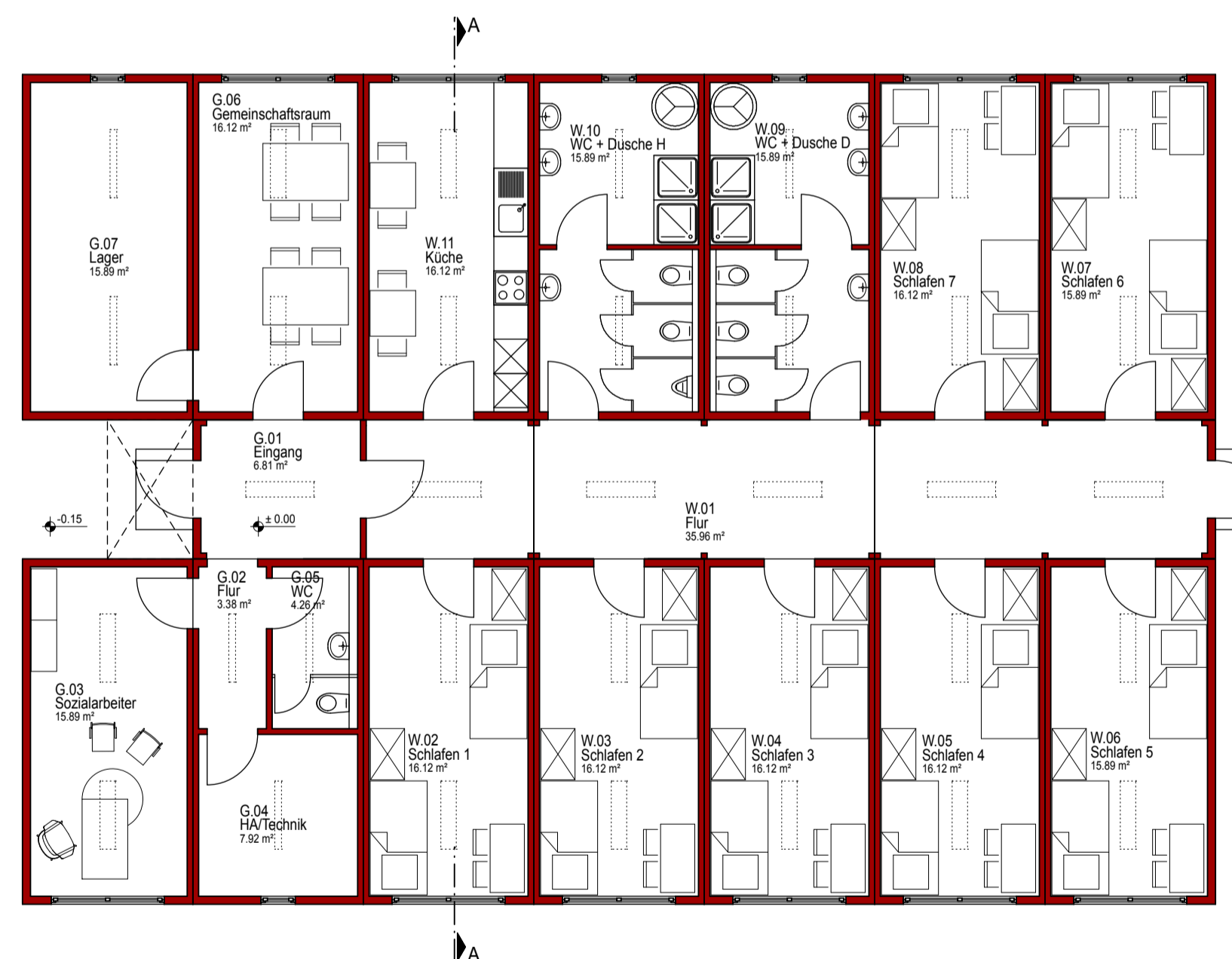
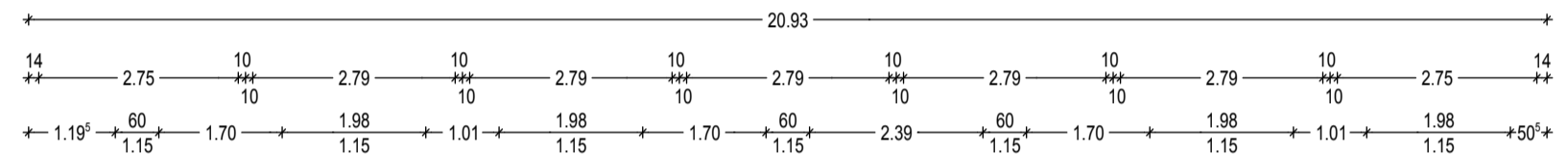

GRUNDRISS ERDGESCHOSS

ARCHITEKTUR- UND SACHVERSTÄNDIGENBÜRO  
 DIPL.-ING. HERMANN SCHAPMANN  
 GREVENER DAMM 2  
 48346 OSTBEVERN  
 TEL.: 02532/ 204  
 FAX : 02532/7755

PROJEKT:  
 ERRICHTUNG EINER UNTERKUNFT  
 FÜR ASYLSUCHENDE  
 48346 OSTBEVERN

BAUHERR:  
 GEMEINDE OSTBEVERN  
 HAUPTSTRASSE 24  
 48346 OSTBEVERN

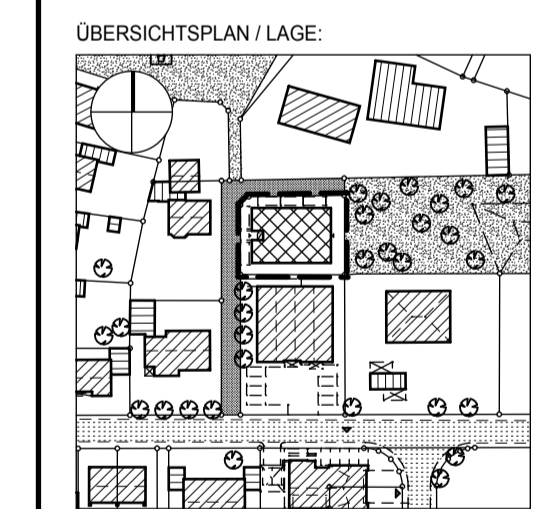

ÜBERSICHTSPLAN / LAGE:

PLANINHALT:  
**2.ENTWURF**  
**CONTAINERANLAGE**

|              |             |
|--------------|-------------|
| PLAN-NR.:    | MASSTAB     |
| 15           | 1:100       |
| PROJEKT-NR.: | PLANGRÖSSE: |
| 3474         | 420 / 800   |
| ERSTELLT:    | BEARBEITET: |
| 07.09.2015   | HH / DG     |
| GEÄNDERT:    | INDEX:      |
| -            | 00          |

UNTERSCHRIFT BAUHERR:  
 \_\_\_\_\_  
 UNTERSCHRIFT ARCHITEKT:  
 \_\_\_\_\_

Diese Zeichnung ist eine Entwurfszeichnung zur öffentlichrechtlichen Genehmigung. Sämtliche Masse sind örtlich eigenverantwortlich zu überprüfen. Zur Ausführung der Arbeiten sind Ausführungszeichnungen M 1:50 und weitere Details notwendig!