

Gemeinde Ostbevern
Postfach 1165
48342 Ostbevern

Regionalzentrum Münster

Ihre Zeichen Fr. Hoffmann
Ihre Nachricht 24.05.2012
Unsere Zeichen WSW-V-MP/Ren
Name Bernhard Renner
Telefon 02581-9272-250
Telefax 02581-9272-219
E-Mail bernhard.renner
@rwe.com

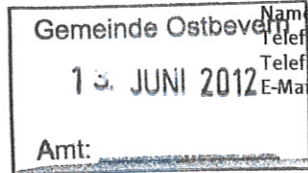

Warendorf, 11. Juni 2012

Bebauungsplan Nr. 50 „Westliche Entlastungsstraße“ 32. Änderung des Flächennutzungsplanes

Sehr geehrte Damen und Herren,

als Anlage zu Ihrem Schreiben vom 24.05.2012 haben Sie uns die Entwürfe der Planunterlagen zur Stellungnahme übermittelt.

Wir weisen darauf hin, dass sich innerhalb bzw. am Rande des Geltungsbereiches der o.g. Änderungen Kommunikationskabel der RWE Deutschland AG befinden. Maßnahmen die den ordnungsgemäßen Bestand und Betrieb der Leitungen beeinträchtigen oder gefährden, dürfen nicht vorgenommen werden. Für den Dienstgebrauch und zur Berücksichtigung bei Ihren weiteren Planungen, übersenden wir Ihnen einen Planausschnitt, aus dem der Leitungsbestand ersichtlich ist.

Diese Stellungnahme betrifft nur die im Eigentum der RWE Deutschland AG befindlichen Anlagen und Leitungen der Verteilnetze Strom.

Mit freundlichen Grüßen

RWE Westfalen-Weser-Ems
Netzservice GmbH

i.A. Renner

i.A. Velten

**RWE Westfalen-Weser-Ems
Netzservice GmbH**

Weseler Straße 480
48163 Münster

T +49 251 711-0
F +49 251 711-2625
I www.rwe.com

Geschäftsführung:
Klaus Engelbertz
Winfried Meens

Sitz der Gesellschaft:
Dortmund
Eingetragen beim
Amtsgericht Dortmund
Handelsregister-Nr.
HR B 16043

Bankverbindung:
Commerzbank Dortmund
BLZ 440 400 37
Kto.-Nr. 352 0830 00
BIC: COBADEFF440
IBAN:
DE81 4404 0037 0352 0830 00

11. JUNI 2012 11:24



Flur 31

Flur 31

Niemer

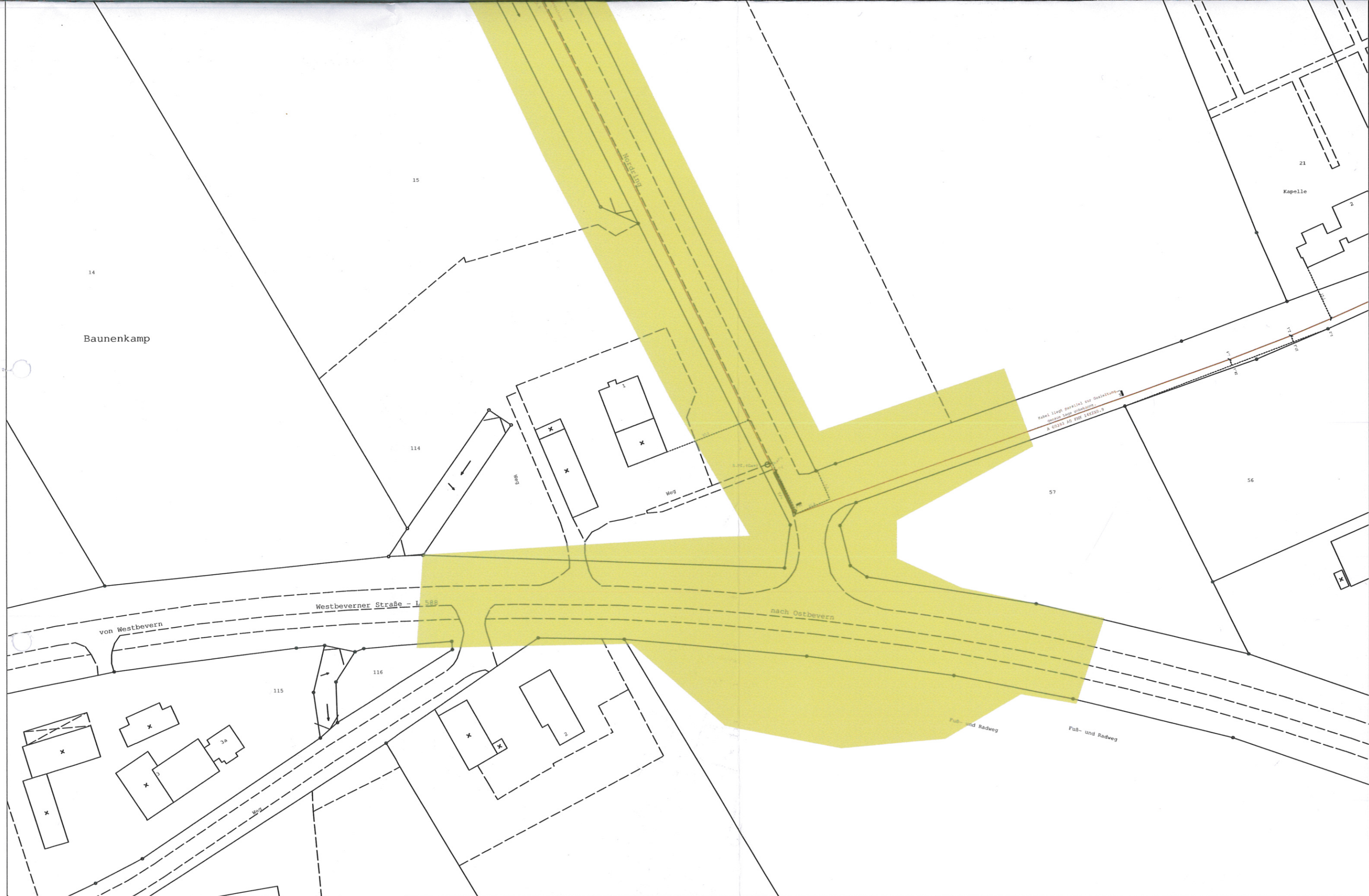

<p style="text-align: center;">Leitungsauskunft Strom</p>		<p style="text-align: center;">Strom</p>	<p style="text-align: center;">30.05.2012</p>	<p style="text-align: center;">RWE Westfalen- Weser-Ems Netzservice GmbH RZ Münster</p>
<p>Mit Abweichungen der tatsächlichen Leitungslage von der Darstellung im Bestandsplan muß gerechnet werden. Kabellagen sind grundsätzlich nicht abzugreifen. In Kabelnähe sind Erdarbeiten unbedingt von Hand auszuführen. Wir weisen ausdrücklich auf die Erkundigungspflicht bei anderen Leitungsbetreibern hin. Dieser Plan verliert seine Gültigkeit nach 10 Tagen. Störungsrufnummer Strom: 0180-2112200</p>		<p style="text-align: center;">341576 1: 1000</p>	<p style="text-align: center;">Gem. Ostbevern 32. FNP-Änd. BPL Nr. 50 "West- liche Entl.-Str."</p>	