

Landwirtschaftlicher Kreisverband Warendorf
im
Westf.-Lipp. Landwirtschaftsverband e.V.

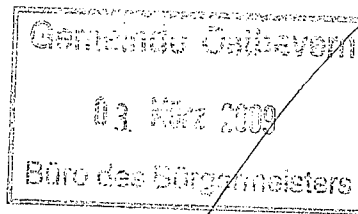

- Der Vorsitzende -



Warendorf, den 02.03.09

An den
Bürgermeister der Gemeinde Ostbevern
Herrn Jürgen Hoffstädt
Hauptstr. 24
48346 Ostbevern

Förderung Wirtschaftswegebau im Rahmen des Konjunkturpaketes II

Sehr geehrter Herr Bürgermeister Hoffstädt,

aufgrund der aktuellen Finanz- und Wirtschaftskrise ist auf Bundesebene das Konjunkturpaket II verabschiedet worden, das den einzelnen Bundesländern Finanzmittel für Investitionen in Infrastrukturmaßnahmen zur Verfügung stellt. Förderungsfähig ist nach jetzigem Kenntnisstand im Rahmen der ländlichen Infrastruktur auch der Bereich „Ländlicher Wirtschaftswegebau“.

Ich muss Ihnen die Bedeutung eines funktionierenden Wirtschaftswegenetzes für die Landwirtschaft und Allgemeinheit nicht weiter erläutern. Fakt ist, dass im gesamten Kreis Warendorf im Wirtschaftswegebau Investitionsbedarf besteht. Deshalb möchte ich Sie bitten, alles dafür zu tun, dass entsprechende Investitionsmittel auch für den Wirtschaftswegebau in Ostbevern zur Verfügung gestellt werden. Damit käme man nicht nur dem Ziel eines intakten Wirtschaftswegenetzes näher, sondern hätte auch einen Investitionsbereich, der ein schnelles und nachvollziehbares Investieren ohne erheblichen Verwaltungsaufwand zuließe.

Ich würde mich freuen, wenn Sie mich kurz über die Investitionsplanung im Bereich Wirtschaftswegebau in Ostbevern in Kenntnis setzen.

Mit freundlichem Gruß

H.-J. Schulze-Zumloh